safire

VIDEO INTERCOM

2nd Generation

V2

Sistema de Videoportero



La segunda generación de videoporteros Safire: Una solución que consigue la perfecta conexión entre diseño e innovación con el rendimiento más óptimo del mercado

Sistema de Videoportero

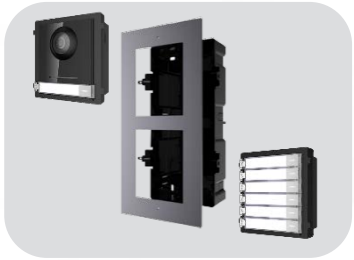

Modularidad

- ✓ Solución Flexible
- ✓ Placa con diferentes configuraciones
- ✓ Módulos Plug&Play

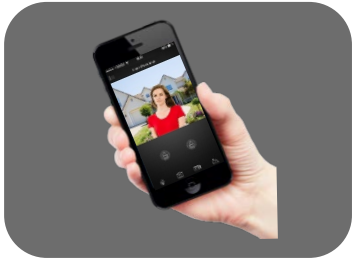

Convergencia

- ✓ Sistema CCTV y accesos
- ✓ Gestión en la misma APP
- ✓ Safire Connect



Rendimiento

- ✓ Imagen 180° fisheye con visión nocturna
- ✓ Monitor IPS Full Color
- ✓ Tarjeta Micro SD



Flexibilidad

- ✓ Solución para casas unifamiliares
- ✓ Solución para edificios
- ✓ Para empotrar o en superficie



Facilidad de uso

- ✓ PoE Estándar
- ✓ Configuración con Asistente
- ✓ Interfaz sencilla e intuitiva



Diseño

- ✓ Elegante y funcional
- ✓ Aluminio de aviación
- ✓ Ganador de premio RedDot

Safire Connect APP

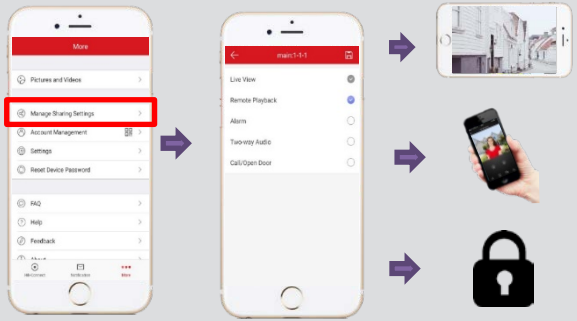

DISPONIBLE EN Google play

Disponible en el App Store

Imagen Excelente



180 ° Visión Horizontal



96° Visión Vertical



Cámara 2MP Fisheye

Fácil Instalación en 4 pasos

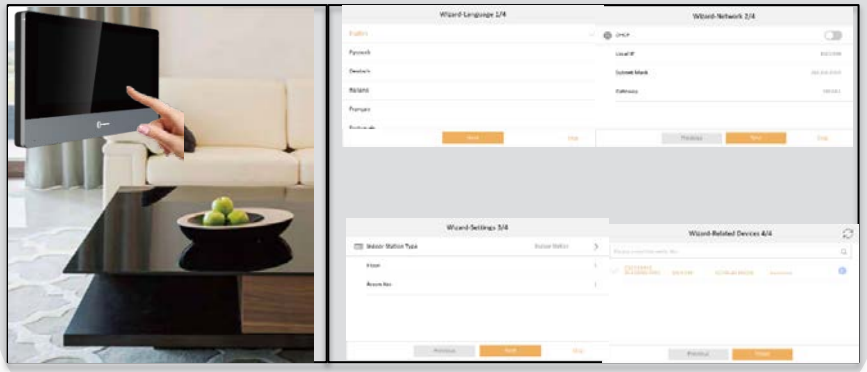

Fácil instalación: En 4 pasos



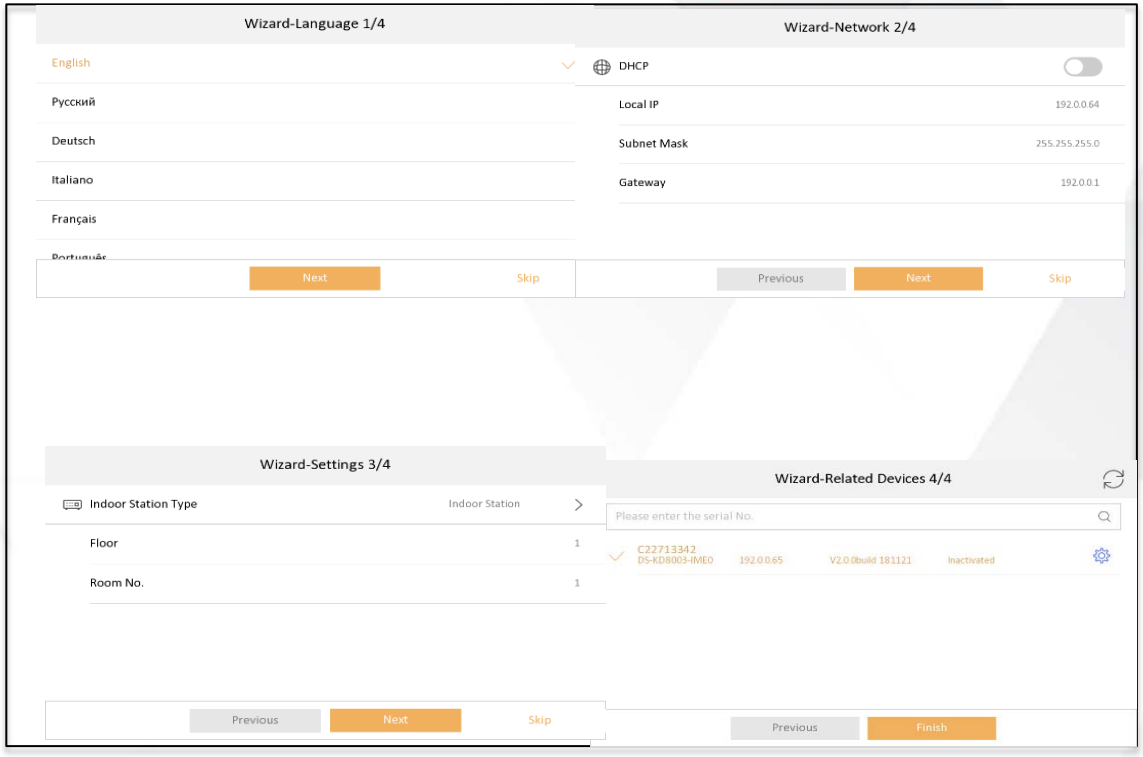

https://www.youtube.com/watch?v=GuHWLGopTFI

Placas Exteriores Modulares



Las placas modulares de segunda generación de videoporteros IP y 2 hilos se caracterizan por su versatilidad y flexibilidad para crear soluciones en diferentes escenarios, desde una casa a edificios con 500 apartamentos



Módulo de teclado



Módulo lector de tarjetas



Módulo de pulsadores



Módulo display



Módulo indicador



Módulo ciego



Módulo principal



Módulo informativo

Placas Exteriores Villa



Placa Villa WiFi
1/ 2 / 4 apartamentos
Lectura de tarjeta Mifare
Doble salida de relé
Antivandálico

Las placas Villa de segunda generación de videoporteros IP se caracterizan por su atractivo diseño y su facilidad de instalación, con alimentación a través de PoE y su conectividad WiFi. Además, cuenta con los leds de estado y la apertura a través de tarjeta de radiofrecuencia Mifare



Placa Villa WiFi
1 botón
Lectura de tarjeta Mifare

Solución para Unifamiliares



Monitor de 7” IP
Pantalla táctil LCD
Conexión PoE Standard
Registro de llamadas pérdidas



Monitor de 7” IP
Pantalla táctil LCD IPS
Conexión PoE Standard
Registro de llamadas pérdidas
Diseño innovador premiado



Cámara IP
Visualización desde monitor



Monitor de 7” 2 hilos
Pantalla táctil LCD
Alimentación con 2 hilos
Registro de llamadas pérdidas

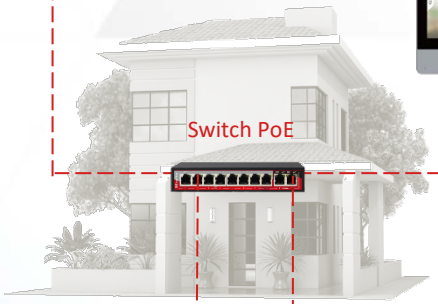

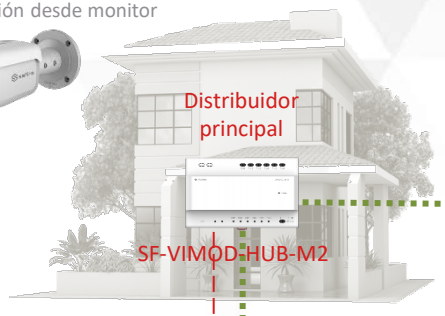





Entrada Principal IP
Cámara fisheye
PoE Standard
Llamada con un toque



Entrada Principal 2 hilos
Cámara fisheye
Apertura con tarjeta
Llamada con un toque

Conexión IP
Conexión 2 hilos

Solución para Unifamiliares

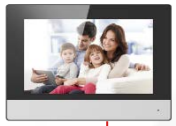

Monitor de 7” IP
Pantalla táctil LCD
Conexión PoE Standard
Registro de llamadas pérdidas



Monitor de 7” IP
Pantalla táctil LCD IPS
Conexión PoE Standard
Registro de llamadas pérdidas
Diseño innovador premiado

Cámara IP
Visualización desde monitor





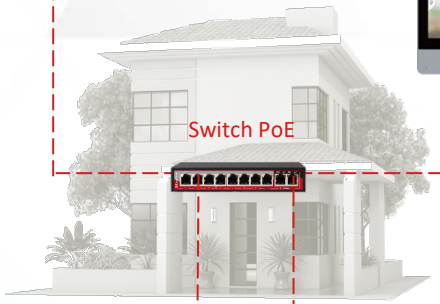

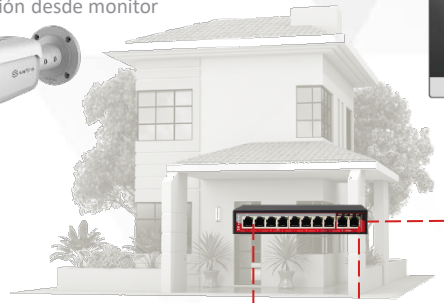

INTERNET



Entrada Principal IP
Cámara fisheye
PoE Standard
2 salidas de relé
Llamada con un toque

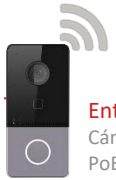

Entrada Principal IP
Cámara fisheye
PoE Standard
1 salida de relé
Llamada con un toque

Solución para Edificios



Monitor de 7” IP
Pantalla táctil LCD
Conexión PoE Standard
Registro de llamadas pérdidas



Monitor de 7” IP
Pantalla táctil LCD IPS
Conexión PoE Standard
Registro de llamadas pérdidas
Diseño innovador premiado

Switch PoE en cascada

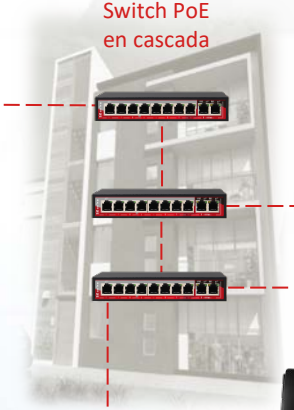

INTERNET



Entrada Secundaria IP
Cámara fisheye
Botonera de llamada
Apertura con tarjeta o llavero



Estación Maestra
Apta para garitas o conserjerías
Teléfono de llamada



Safire Control Center AC
Convergencia de Accesos y Videoporteros
Envío de notificaciones a monitores



Distribuidor en cascada



Monitor de 7” 2 hilos
Pantalla táctil LCD
Alimentación con 2 hilos
Registro de llamadas pérdidas



Distribuidor principal



SF-VIMOD-HUB-2

SF-VIMOD-HUB-M2



Entrada Secundaria 2 hilos
Cámara fisheye
Botonera de llamada
Apertura con tarjeta o llavero



Entrada Principal IP
Cámara fisheye
Apertura con código
Display con directorio de apartamentos

Conexión IP
Conexión 2 hilos

Solución IP

Solución 2 hilos

Línea de Productos



SF-VIMOD-CAM-IP-BF

- ✓ SF-VIMOD-CAM-IP
- ✓ Soporte de empotrar



SF-VIMOD-CAM-IP-BS

- ✓ SF-VIMOD-CAM-IP
- ✓ Soporte de Superficie



SF-VIMOD-CAM-IP

- ✓ Cámara 2 Mpx IP65
- ✓ Botón retroiluminado
- ✓ PoE Estándar



SF-VIMOD-KEY6

- ✓ 6 Botones retroiluminados
- ✓ Personalización de Etiquetas



SF-VIMOD-KPAD

- ✓ Llamada a residentes
- ✓ Código de desbloqueo
- ✓ IP65



SF-VIMOD-DIS

- ✓ Lista de residentes
- ✓ Estado de puerta
- ✓ IP65



SF-VIMOD-BLANK

- ✓ Módulo Ciego
- ✓ IP65



SF-VIMOD-CARD-EM(/MF*)

- ✓ Card Unlock
- ✓ 125KHz MHz / 13,56 MHz Mifare*
- ✓ IP65



SF-VIMOD-IND

- ✓ Estado de llamada
- ✓ Estado de puerta
- ✓ IP65

safire



SF-VIMOD-CAM-2

- ✓ Cámara 2 Mpx IP65
- ✓ Botón retroiluminado
- ✓ Conexión 2 hilos



SF-VI112-IPW-1MF

- ✓ Cámara 2 Mpx IP65
- ✓ PoE Estándar y WiFi
- ✓ Led de estado
- ✓ Lectura de tarjeta Mifare
- ✓ Soporte de empotrar
- ✓ Opcional 2 / 4 apartamentos
- ✓ Conexión 2 puertas / relés



SF-VI111-IPW-1MF

- ✓ Cámara 2 Mpx IP65
- ✓ PoE Estándar y WiFi
- ✓ Led de estado
- ✓ Lectura de tarjeta Mifare
- ✓ Soporte de empotrar

Hasta 8 módulos por cada placa principal

Línea de Productos



SF-VIDISP01-7WIP

- ✓ 7” TFT LCD
- ✓ Entradas de Alarma
- ✓ Estándar PoE & WiFi
- ✓ Tarjeta Micro SD
- ✓ Conexión Safire Connect



SF-VIDISP02-7WIP

- ✓ 7” IPS LCD
- ✓ Botón fácil apertura
- ✓ Entradas de Alarma
- ✓ Estándar PoE & WiFi
- ✓ Tarjeta Micro SD
- ✓ Conexión Safire Connect



SF-VIDISP01-7IP

- ✓ 7” TFT LCD
- ✓ Entradas de Alarma
- ✓ Estándar PoE
- ✓ Tarjeta Micro SD
- ✓ Conexión Safire Connect



SF-VIDISP01-10WIP

- ✓ 10” TFT LCD
- ✓ Entradas de Alarma
- ✓ Estándar PoE & WiFi
- ✓ Tarjeta Micro SD
- ✓ Conexión Safire Connect



SF-VIDISP01-7W2

- ✓ 7” TFT LCD
- ✓ Entradas de Alarma
- ✓ 2 hilos & WiFi
- ✓ Tarjeta Micro SD
- ✓ Conexión Safire Connect



SF-VI209M-IP

- ✓ 7” TFT LCD
- ✓ Cámara 0.3Mpx
- ✓ Entradas de Alarma
- ✓ Monitor Maestro
- ✓ Tarjeta Micro SD

Línea de Productos



SF-VIMOD-BS3

- ✓ Soporte Modular
- ✓ Hasta 3 módulos
- ✓ Superficie



SF-VIMOD-BS2

- ✓ Soporte Modular
- ✓ Hasta 2 módulos
- ✓ Superficie



SF-VIMOD-BS1

- ✓ Soporte Modular
- ✓ Hasta 1 módulo
- ✓ Superficie



SF-VIMOD-BF1

- ✓ Soporte Modular
- ✓ Hasta 1 módulo
- ✓ Empotrar

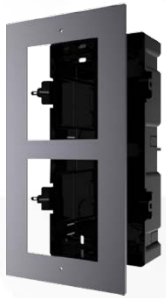

SF-VIMOD-BF2

- ✓ Soporte Modular
- ✓ Hasta 2 módulos
- ✓ Empotrar



SF-VIMOD-BF3

- ✓ Soporte Modular
- ✓ Hasta 3 módulos
- ✓ Empotrar



SF-VIB6320

- ✓ Soporte de sobremesa
- ✓ Compatible con Monitor
- ✓ SF-VIDISP01



SF-VIMOD-HUB-2

- ✓ Conversor 2 hilos a IP
- ✓ Hasta 6 Hubs de 2 hilos
- ✓ Dota de red a otros Hubs
- ✓ Superficie o Carril DIN



SF-VIMOD-HUB-M2

- ✓ Conversor 2 hilos a IP
- ✓ Hasta 6 dispositivos de 2 hilos
- ✓ Alimenta dispositivos
- ✓ Superficie o Carril DIN
- ✓ Conexión con Conversores

Línea de Productos

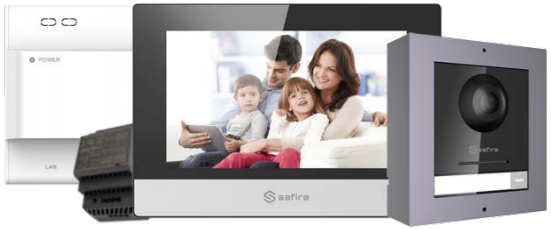

SF-VIK001-S-2

- ✓ SF-VIMOD-CAM-2
- ✓ SF-VIMOD-BS1
- ✓ SF-VIDISP01-7W2
- ✓ MicroSD Card included
- ✓ Hub 2Wire to IP
- ✓ 24V Power Adapter



SF-VIK001-F-IP

- ✓ SF-VIMOD-CAM-IP-FS
- ✓ SF-VIDISP01-7WIP
- ✓ Micro SD Card included
- ✓ Switch PoE included



SF-VIK001-S-IP

- ✓ SF-VIMOD-CAM-IP-BS
- ✓ SF-VIDISP01-7WIP
- ✓ MicroSD Card included
- ✓ Switch PoE included

Diseño Versátil y Modular



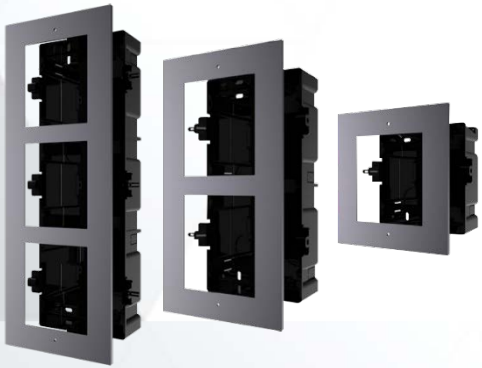

+



Placa Principal

+



Módulos

=





Conexión de Placa

Placa Principal

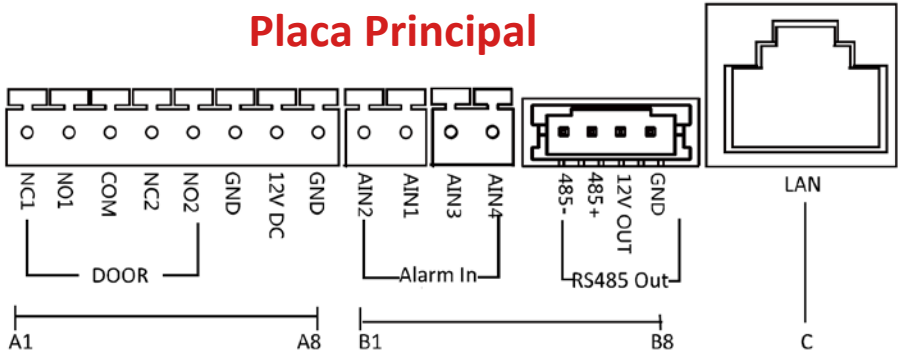

Módulos

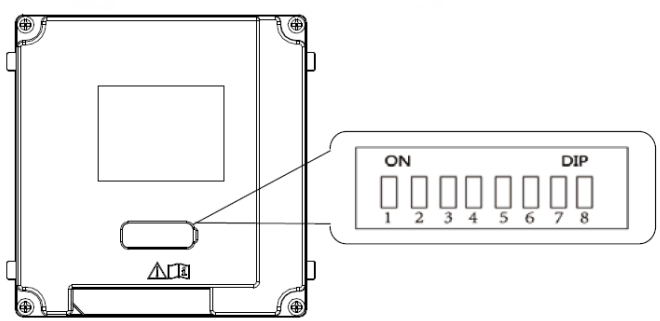

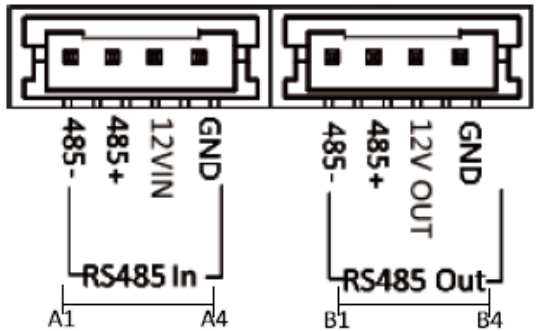

Distancias de transmisión

Si la placa y el monitor se alimentan con una fuente de alimentación independiente

ESPECIFICACIÓN DEL CABLE	18 AWG	20 AWG	24AWG
Monitores	50 m	30 m	15 m
Placa principal con 8 módulos	35 m	25 m	8 m

Si la placa y el monitor se alimentan con PoE Estándar

ESPECIFICACIÓN DEL CABLE	CAT 5	CAT 5E	CAT 6
Monitores	100 m	100 m	100 m
Placa principal con 8 módulos	60 m	80 m	100 m

Placas y Monitores de 2 hilos con Hub

ESPECIFICACIÓN DEL CABLE	24 AWG (0.2 mm^2, 9Ω/100 m) Par trenzado	20 AWG (0.5 mm^2, 3.5Ω/100 m) Par trenzado	18 AWG (0.8 mm^2, 9Ω/100 m) Par trenzado	16 AWG (1.0 mm^2, 9Ω/100 m) Par trenzado	24 AWG (0.2 mm^2, 9Ω/100 m) Líneas paralelas	20 AWG (0.2 mm^2, 9Ω/100 m) Líneas paralelas	18 AWG (0.2 mm^2, 9Ω/100 m) Líneas paralelas	16 AWG (0.2 mm^2, 9Ω/100 m) Líneas paralelas
Entre Distribuidor Master y Slave	≤ 60 m	≤ 60 m	≤ 60 m	≤ 50 m	N/A	≤ 35 m	≤ 35 m	N/A
Entre Distribudores Master	≤ 60 m	≤ 60 m	≤ 60 m	≤ 50 m	N/A	≤ 35 m	≤ 35 m	N/A
Entre distribuidor y placa	≤ 35 m	≤ 60 m	≤ 60 m	≤ 50 m	N/A	≤ 35 m	≤ 35 m	N/A
Entra distribuidor y monitor	≤ 35 m	≤ 100 m	≤ 100 m	≤ 100 m	≤ 100 m	≤ 100 m	≤ 100 m	≤ 100 m

Máximo 500 apartamentos | Cada botón de placa puede llamar hasta 6 monitores | Máximo 9 placas con la misma configuración | Máximo 8 módulos por cada placa principal



safire

VIDEO INTERCOM