

# VISIOTECH

**IP-Kameras  
wie Webcam  
verwenden**

# safire

## Schritte

- 1. IP-Kamera-Initialisierung**
- 2. IP und Anmeldeinformationen abrufen**
- 3. Fügen der Software den RTSP-Pfad hinzu**
- 4. Wählen Sie Webcam für Skype, Teams und Zoom**
- 5. Optionale Konfigurationen**

# VISIOTECH

## 1. IP-Kamera-Initialisierung

SADPTool

## 1. IP-Kamera-Initialisierung

- Dieser Teil zeigt, wie Sie ein Safire IP-Kameramodell starten / aktivieren :
  - SF-IPCU202AWH-2W
  - SF-IPPT1111HA-2E-W
- Diese Schritte gelten für die meisten Safire IP-Kameras mit RJ45-Ethernet-Kabelverbindung
- Es gibt eine spezielle Anleitung für IP-Kameras nur für Safire Wi-Fi, beginnend mit einer SF-IPCU180-WIDE-3PW
- Wenn die Kamera bereits aktiviert ist und im lokalen Netzwerk arbeitet, können Sie direkt mit Schritt 2 fortfahren

## 1. IP-Kamera-Initialisierung

SADPTool

- Kostenlose SADP-Software muss unter Windows installiert sein. Es steht unter diesem [Link zum Download](#) zur Verfügung
- Wenn die IP-Kamera mit Strom versorgt und über ein RJ45-Ethernet-Kabel angeschlossen ist, wird sie in SADP als *inaktiv* angezeigt

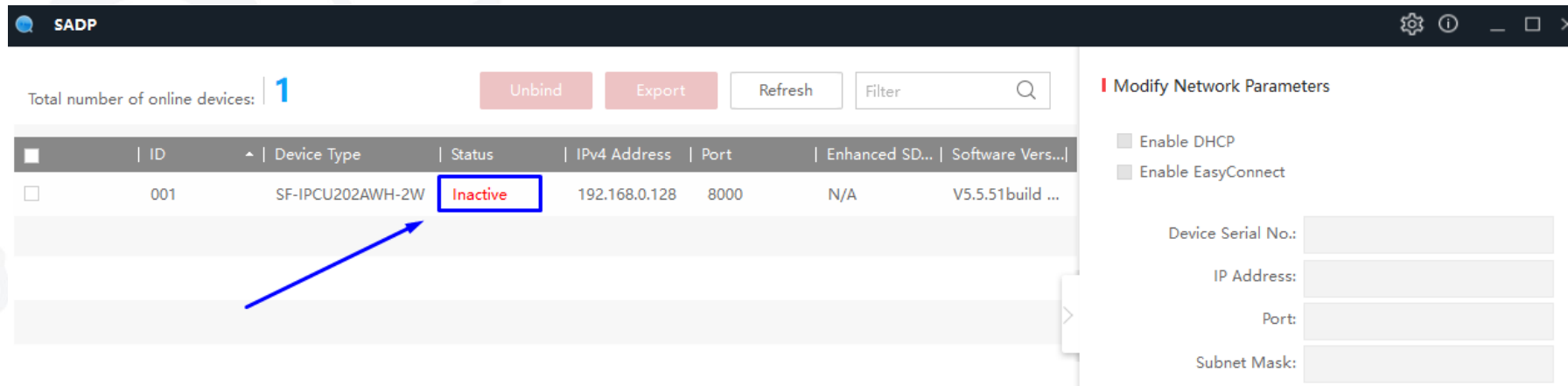

- Aktivieren Sie das Kästchen links, wählen Sie ein sicheres Kennwort für den Administrator mit mindestens 8 Zeichen, mischen Sie Zahlen, Buchstaben und Zeichen und klicken Sie auf *Aktivieren*

SADPTool

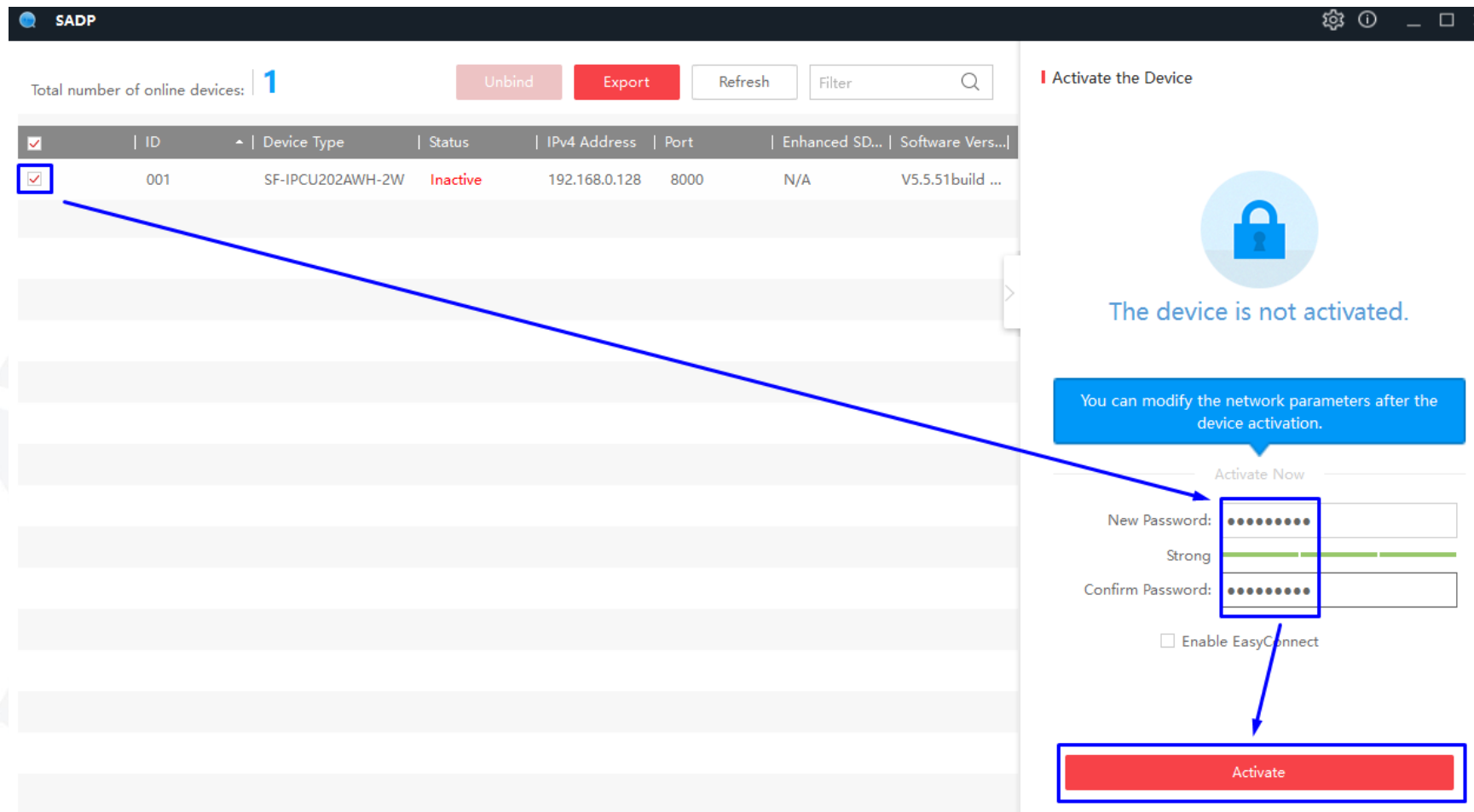

ID	Device Type	Status	IPv4 Address	Port	Enhanced SD...	Software Vers...
001	SF-IPCU202AWH-2W	Inactive	192.168.0.128	8000	N/A	V5.5.51build ...

Activate the Device

The device is not activated.

You can modify the network parameters after the device activation.

Activate Now

New Password: [password field]

Strong [password strength indicator]

Confirm Password: [password field]

Enable EasyConnect

Activate

- Danach bestätigt SADP, dass die Kamera mit dem ausgewählten Passwort aktiviert wurde und als *Aktiv* angezeigt wird

SADPTool

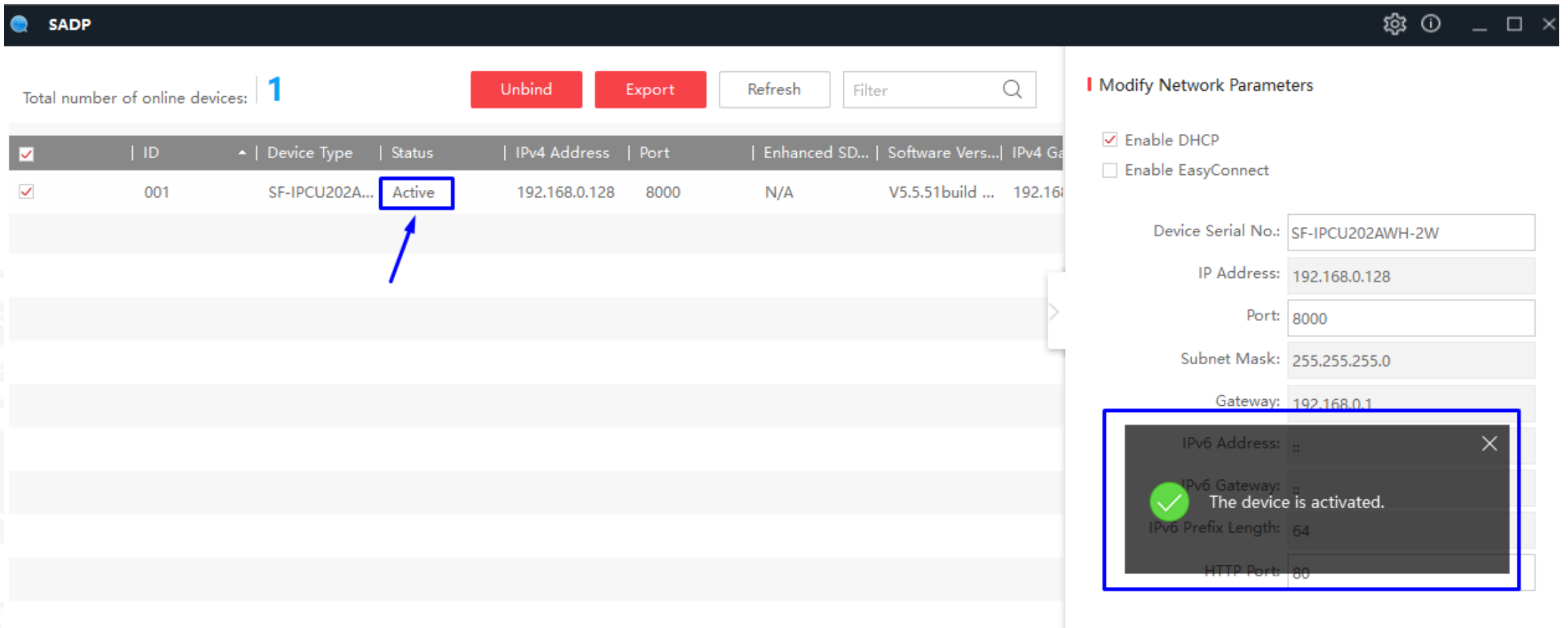

SADP

Total number of online devices: 1

Unbind Export Refresh Filter

<input checked="" type="checkbox"/>	ID	Device Type	Status	IPv4 Address	Port	Enhanced SD...	Software Vers...	IPv4 Ga
<input checked="" type="checkbox"/>	001	SF-IPCU202A...	Active	192.168.0.128	8000	N/A	V5.5.51build ...	192.168...

Modify Network Parameters

Enable DHCP  
 Enable EasyConnect

Device Serial No.: SF-IPCU202AWH-2W  
IP Address: 192.168.0.128  
Port: 8000  
Subnet Mask: 255.255.255.0  
Gateway: 192.168.0.1

IPv6 Address: ::  
IPv6 Gateway: ::  
IPv6 Prefix Length: 64  
HTTP Port: 80

The device is activated.

# VISIOTECH

## 2. IP und Anmeldeinformationen abrufen

SADPTool

## 2. IP und Anmeldeinformationen abrufen

- Um als Webcam zu funktionieren, müssen Sie den **Benutzernamen und das Passwort** sowie die **IP-Adresse der Kamera** kennen
- Sie erstellen eine RTSP-Adresse, die der Software in Schritt 3 hinzugefügt wird
- Die RTSP-Adresse des Hauptvideostreams für diese IP-Kameramodelle liegt in der Form vor :

**rtsp://benutzer:passwort@IP-Adresse:554/h264/ch1/main/av\_stream**

- Der Benutzer ist *admin* und das Kennwort wurde bei der Aktivierung in Schritt 1 aktiviert
- Die IP-Adresse wird in SADP erhalten

SADPTool

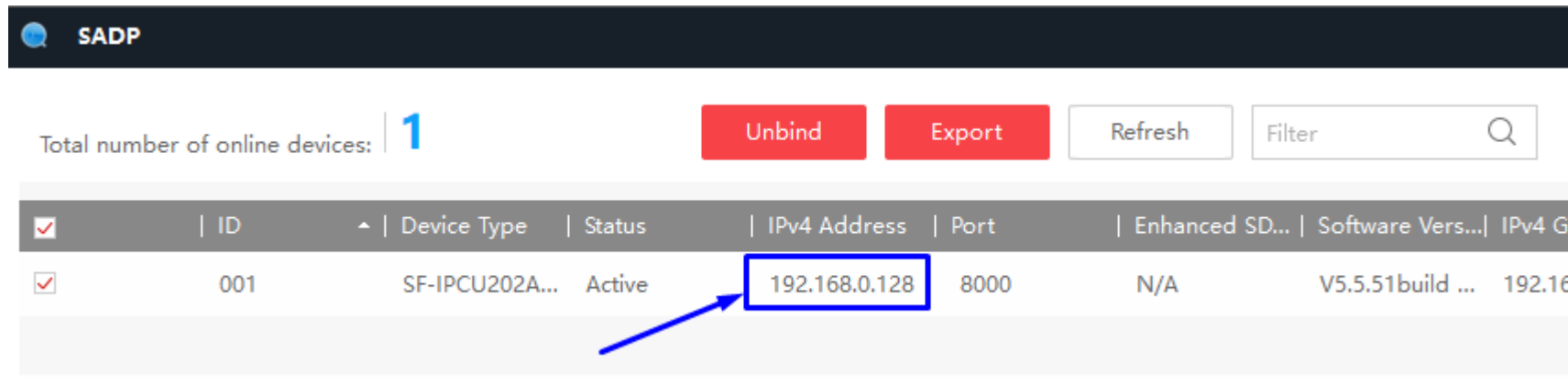

SADP

Total number of online devices: 1

Unbind Export Refresh Filter

<input checked="" type="checkbox"/>	ID	Device Type	Status	IPv4 Address	Port	Enhanced SD...	Software Vers...	IPv4 Ga
<input checked="" type="checkbox"/>	001	SF-IPCU202A...	Active	192.168.0.128	8000	N/A	V5.5.51build ...	192.168...

- Im Beispiel ist der vollständige RTSP-Pfad :  
**rtsp://admin:password@192.168.0.128:554/h264/ch1/main/av\_stream**
- In Schritt 5 wird für optionale Konfigurationen erläutert, wie Sie eine statische IP-Adresse festlegen

### 3. Fügen der Software den RTSP-Pfad hinzu

SplitCam

## 3. Fügen Sie Software den RTSP-Pfad hinzu

- Die kostenlose *SplitCam-Software* muss unter Windows installiert sein, damit eine RTSP-Route in eine Webcam konvertiert werden kann. Es steht zum Download unter <https://splitcam.com/download>

SplitCam

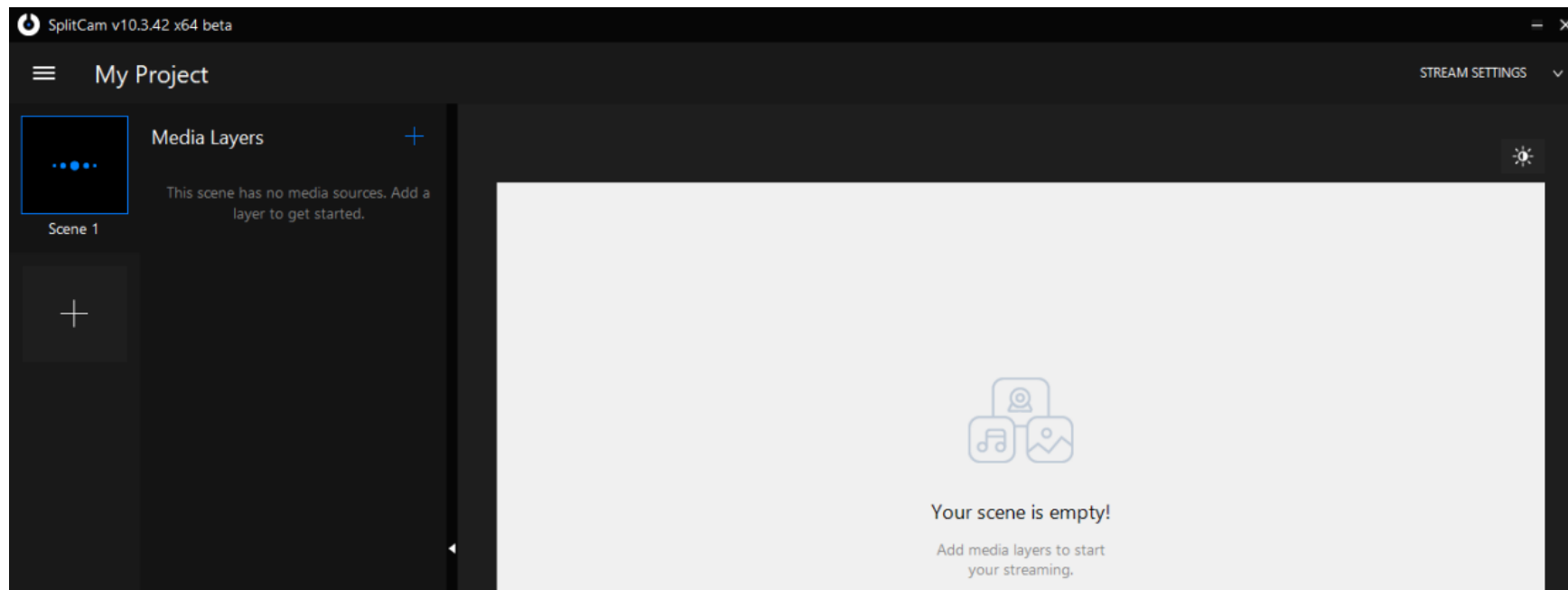

SplitCam

- Drücken Sie + und wählen Sie *IP-Kamera*

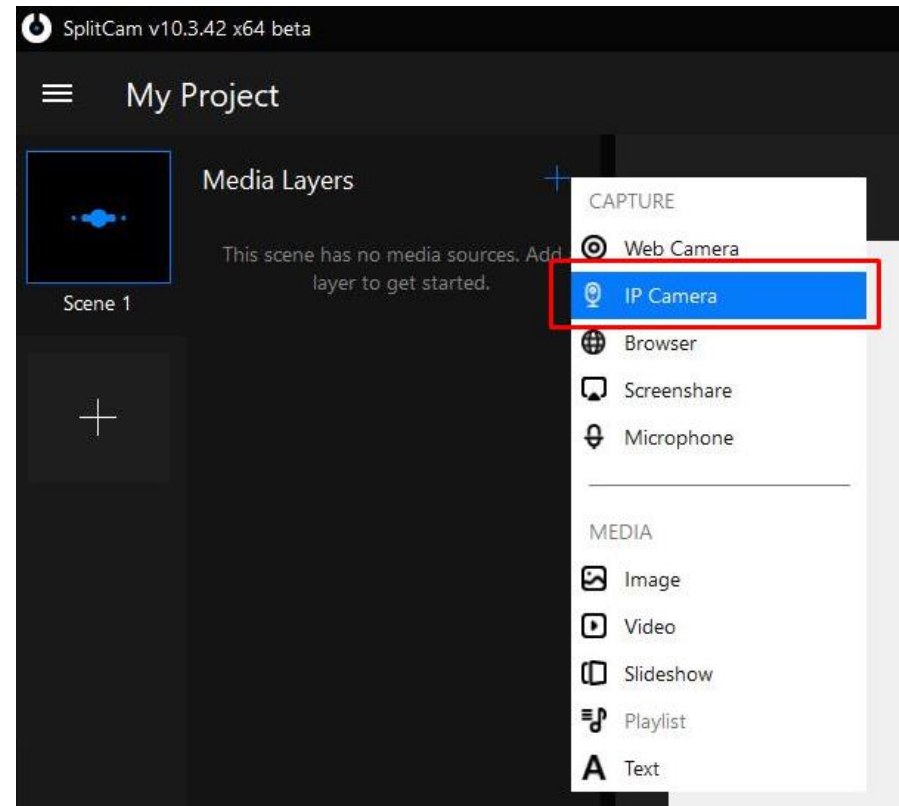
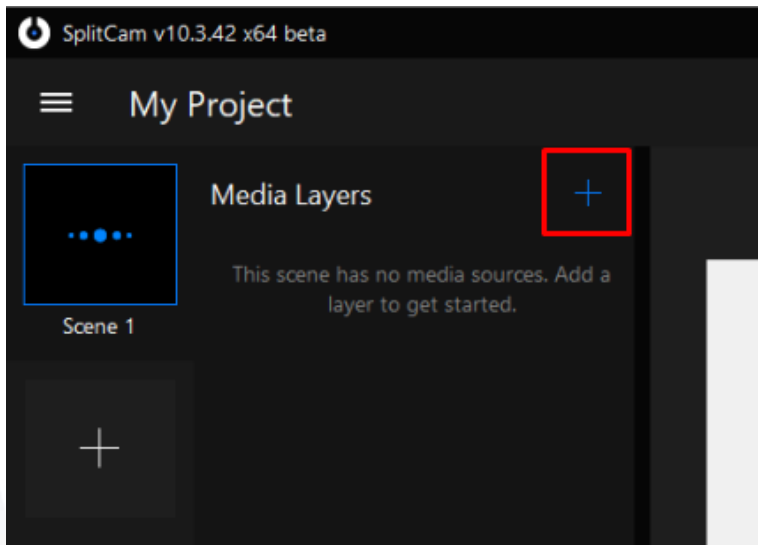

- Fügen Sie die RTSP-Route mit den in Schritt 2 erhaltenen Daten hinzu und klicken Sie auf *Add*

**rtsp://admin:password@IP-Adresse:554/h264/ch1/main/av\_stream**

SplitCam

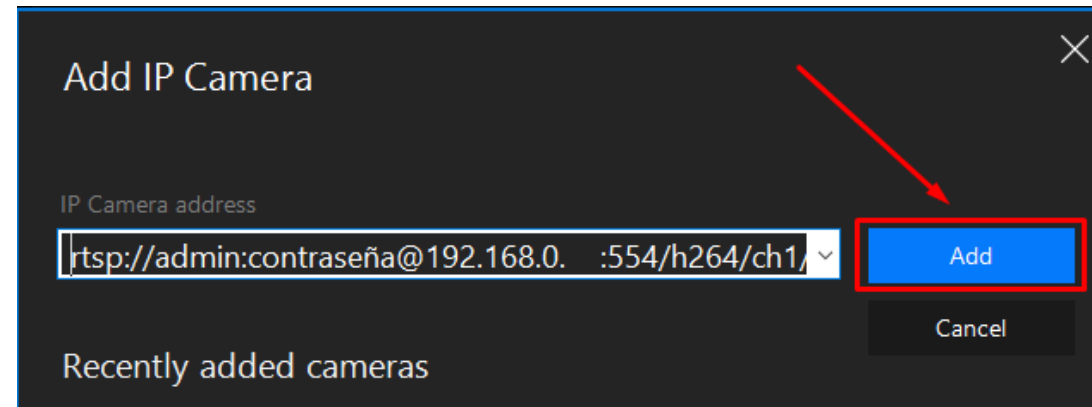
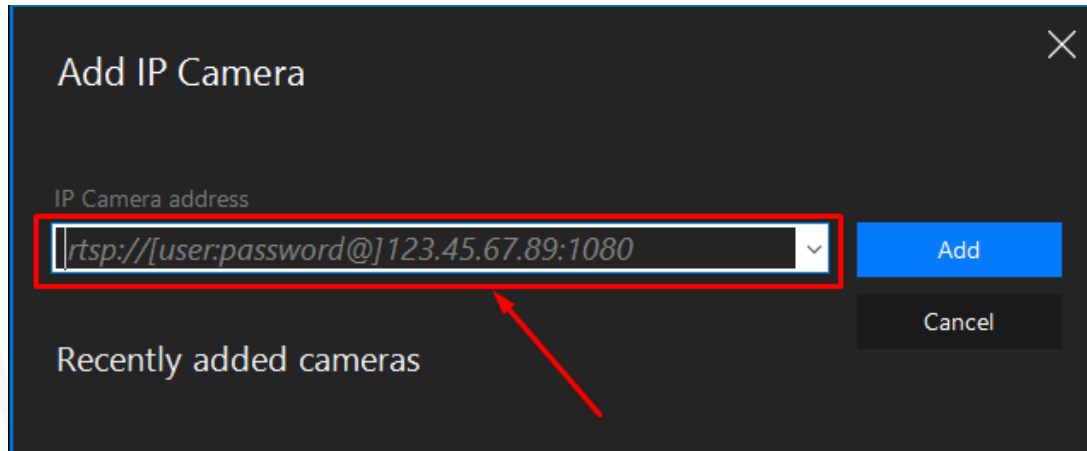

- Wenn Sie *SplitCam* weiter ausführen, wird der Videostream von der IP-Kamera für jede ausgewählte Software als Webcam angezeigt

SplitCam

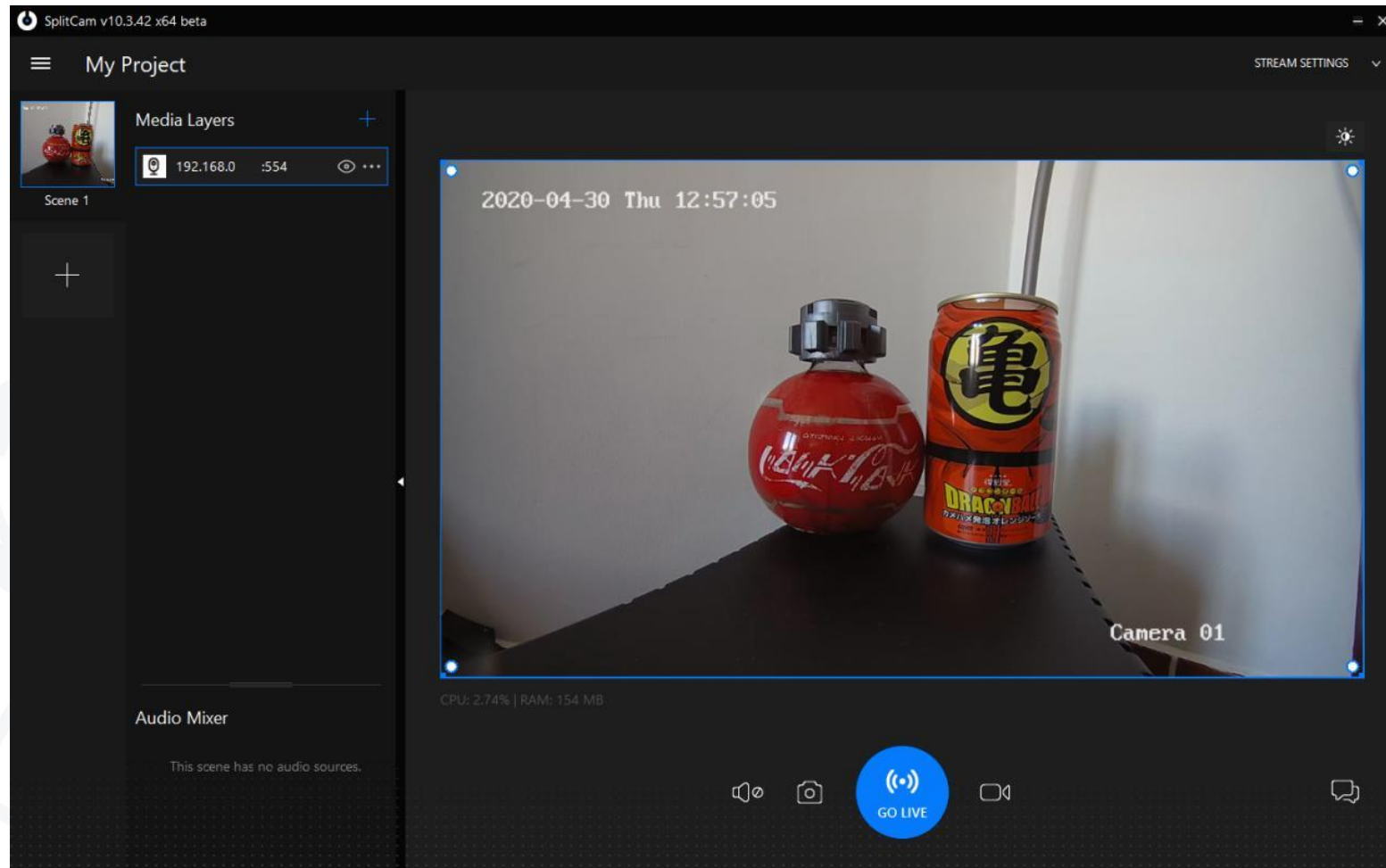

## 4. Wählen Sie Webcam für Skype, Teams und Zoom

Skype

Microsoft Teams

Start Zoom

Skype

## 4. Wählen Sie Webcam auf Skype

- Klicken Sie auf... neben dem Benutzernamen und wählen Sie *Konfiguration*

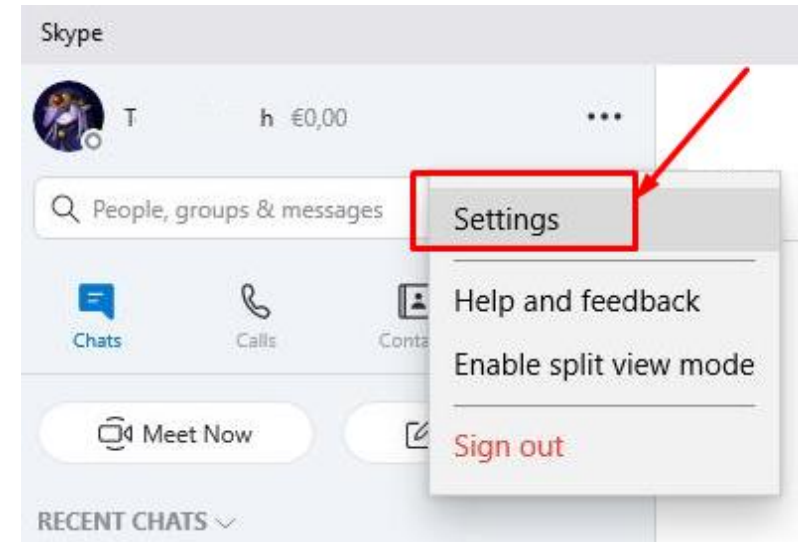
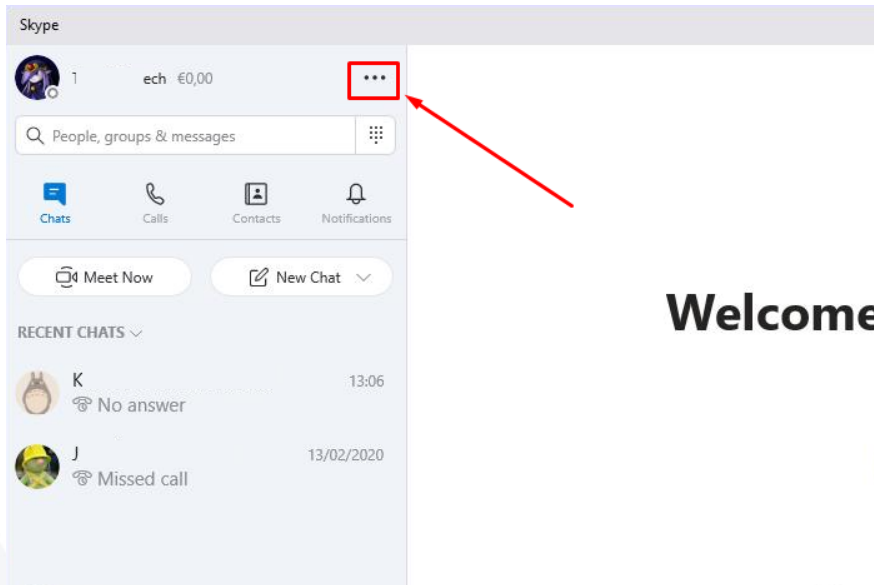

## 4. Wählen Sie Webcam auf Skype

Skype

- Klicken Sie auf *Audio und Video* und wählen Sie in der Dropdown-Liste *Kamera* die Option *SplitCam-Videotreiber* aus

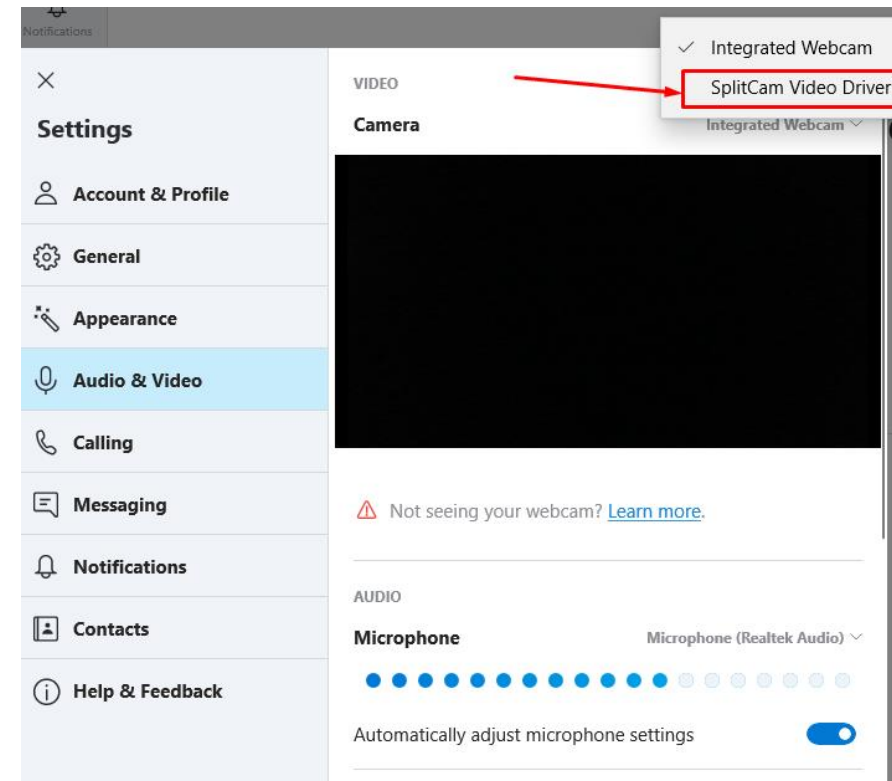
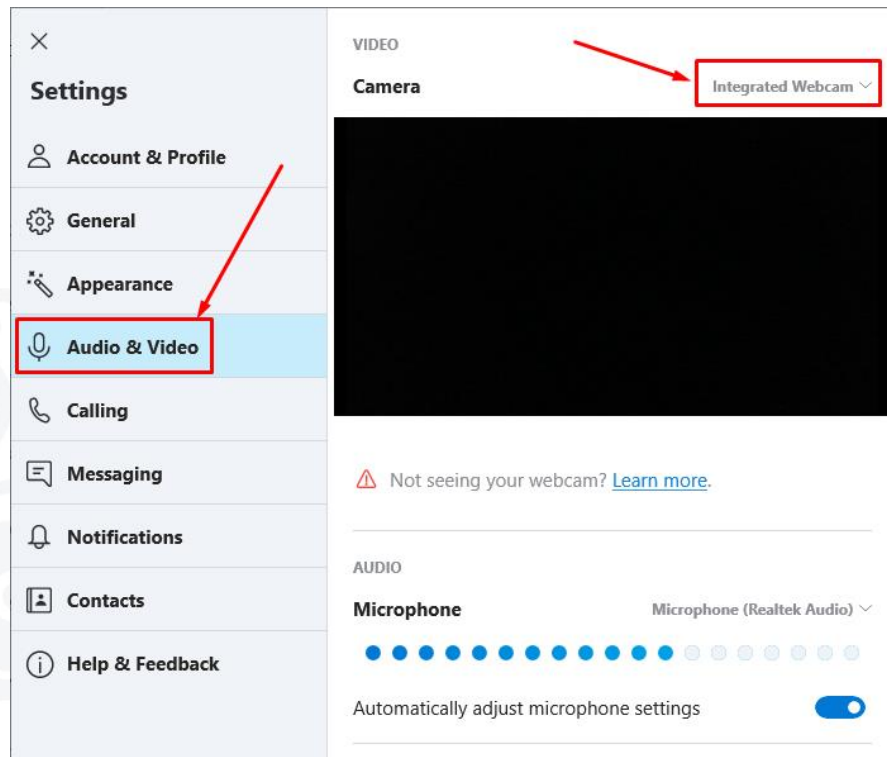

Skype

## 4. Wählen Sie Webcam auf Skype

- Damit wird die Webcam der IP-Kamera ausgewählt, die ab diesem Moment in Anrufen verwendet wird

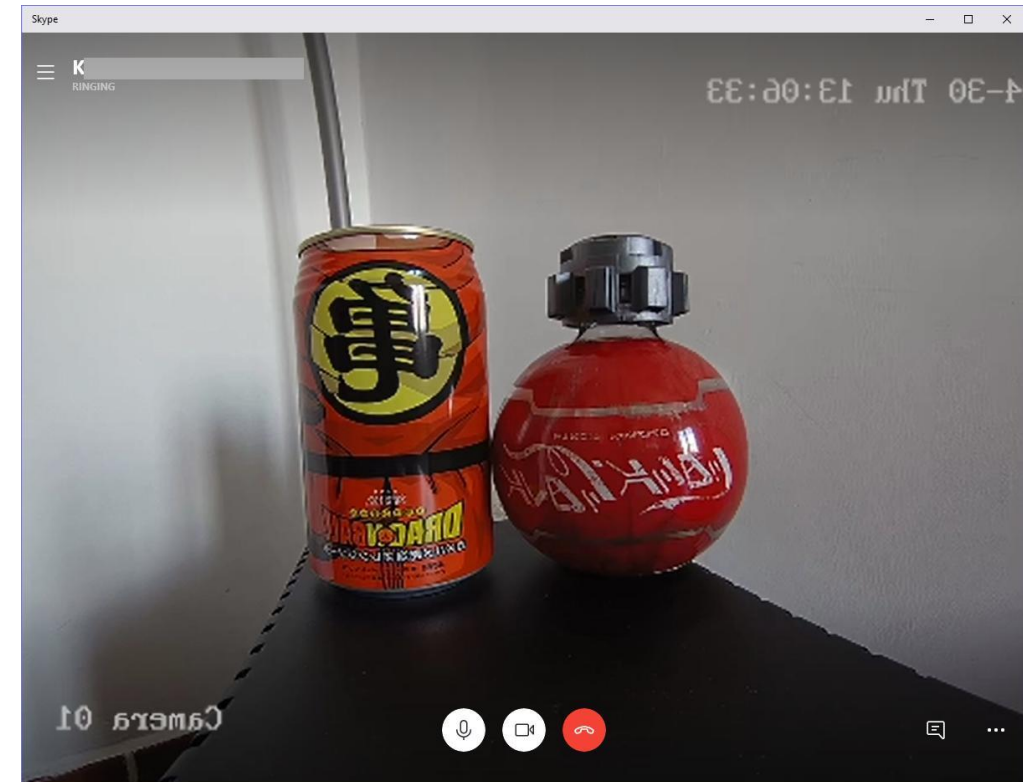
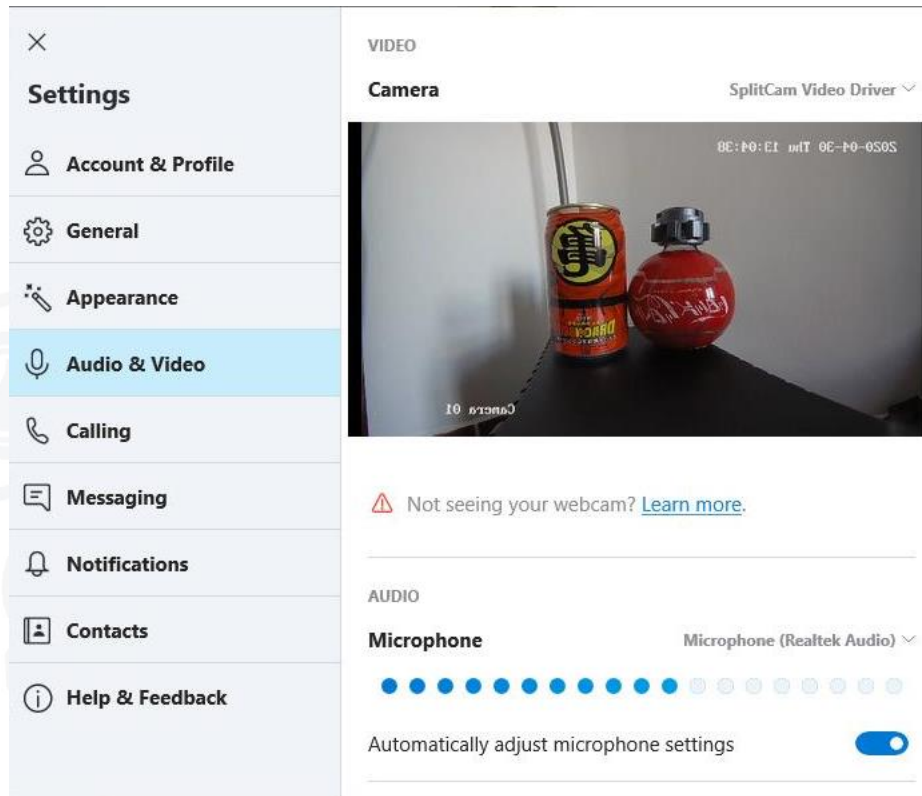

## 4. Wählen Sie Webcam in Teams

Microsoft Teams

- Klicken Sie in einem Anruf in der Leiste auf ... und wählen Sie *Geräteeinstellungen anzeigen*

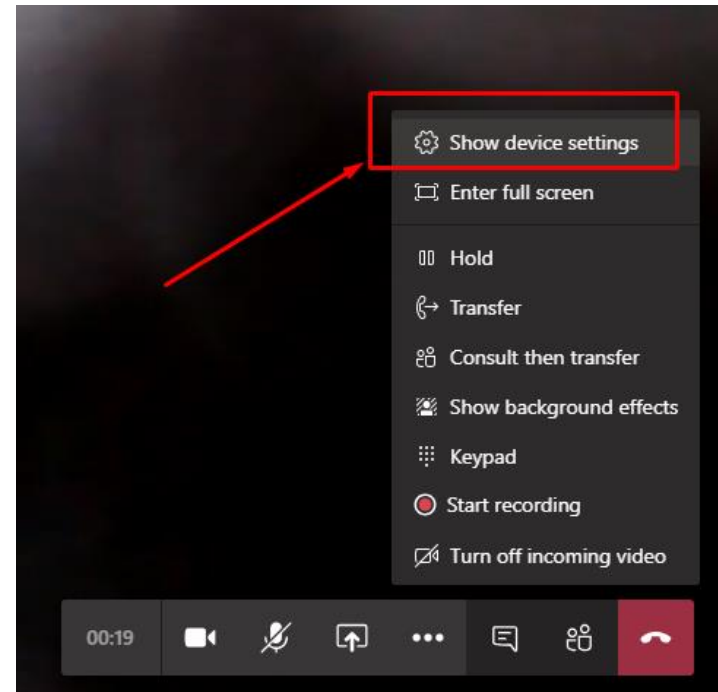
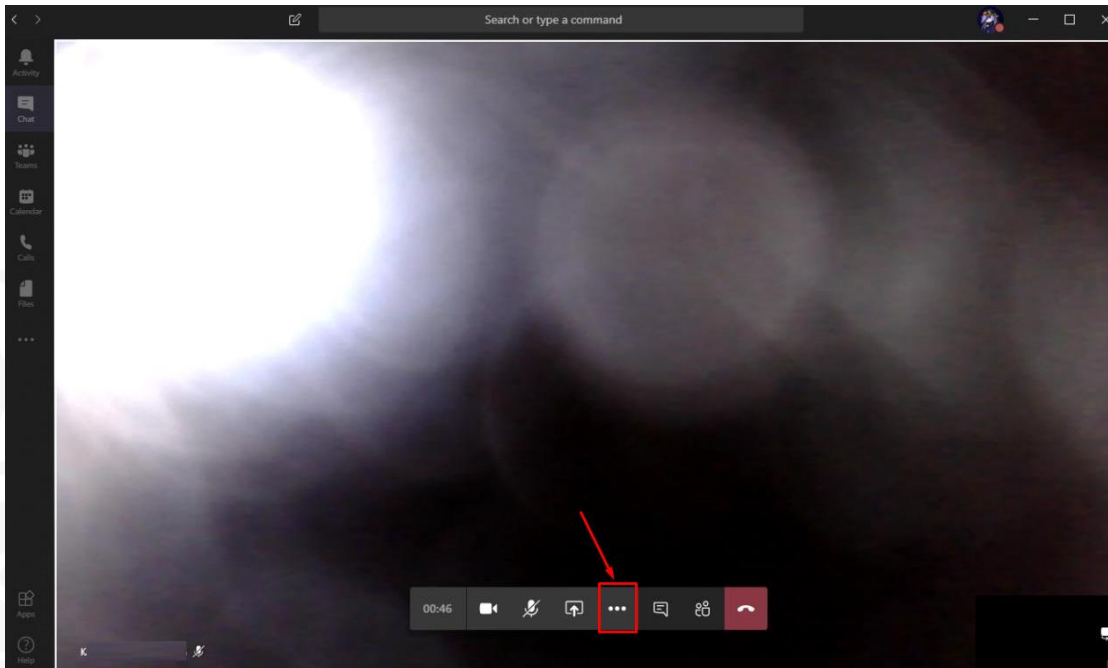

## 4. Wählen Sie Webcam in Teams

Microsoft Teams

- Klicken Sie auf die Dropdown-Liste *Kamera* und wählen Sie *SplitCam Video Driver*

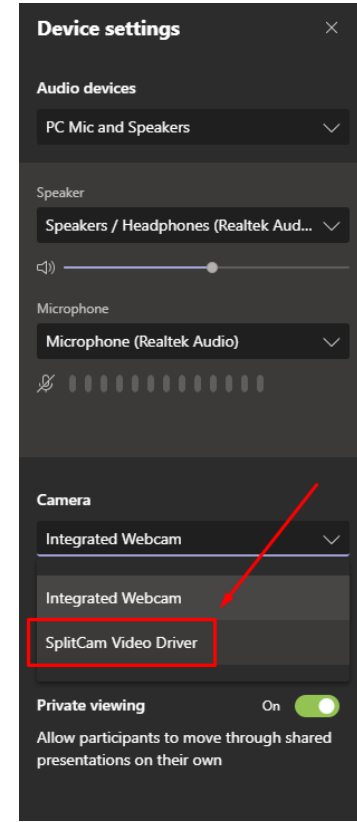
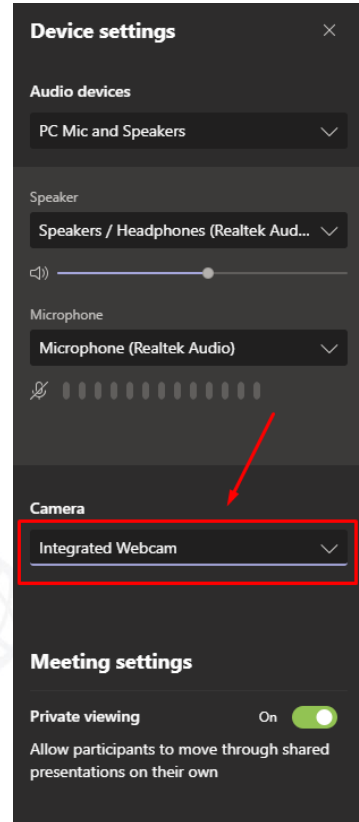

## 4. Wählen Sie Webcam in Teams

Microsoft Teams

- Damit wird die Webcam der IP-Kamera ausgewählt, die ab diesem Moment in Anrufen verwendet wird

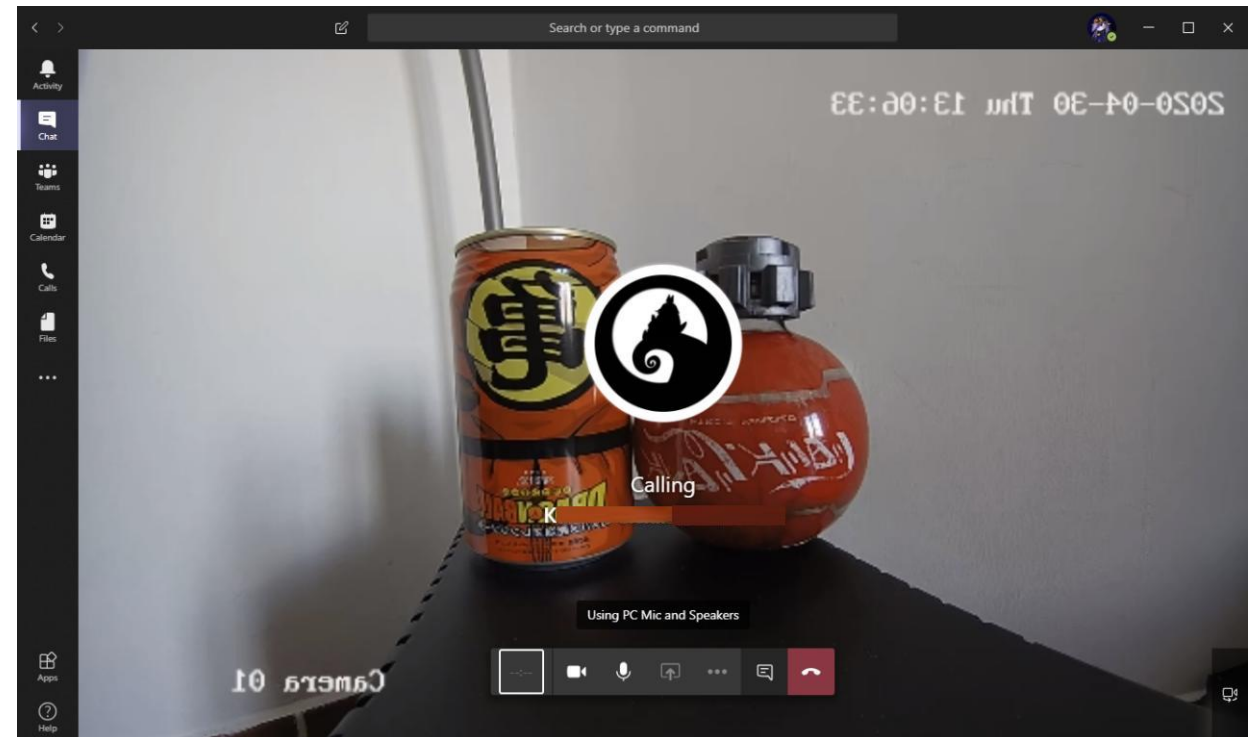
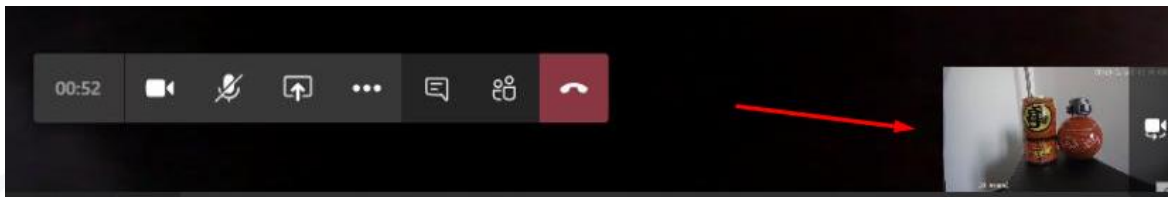

## 4. Wählen Sie im Zoom die Webcam

Start Zoom

- Klicken Sie im Zoom-Hauptbildschirm auf das Zahnrad neben *Video* starten und wählen Sie unter *Video* > *Kamera SplitCam-Videotreiber* aus

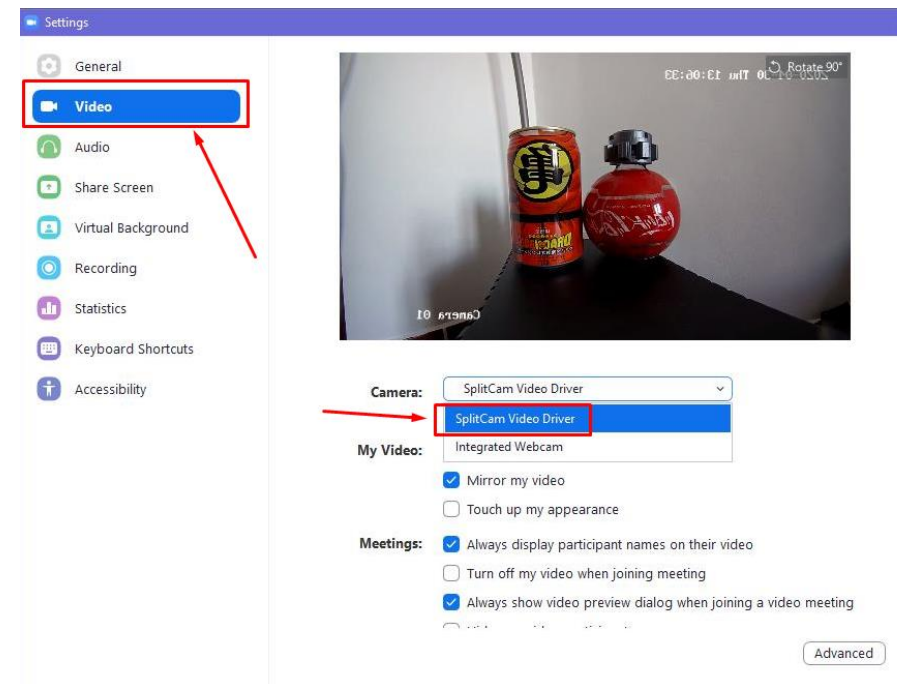
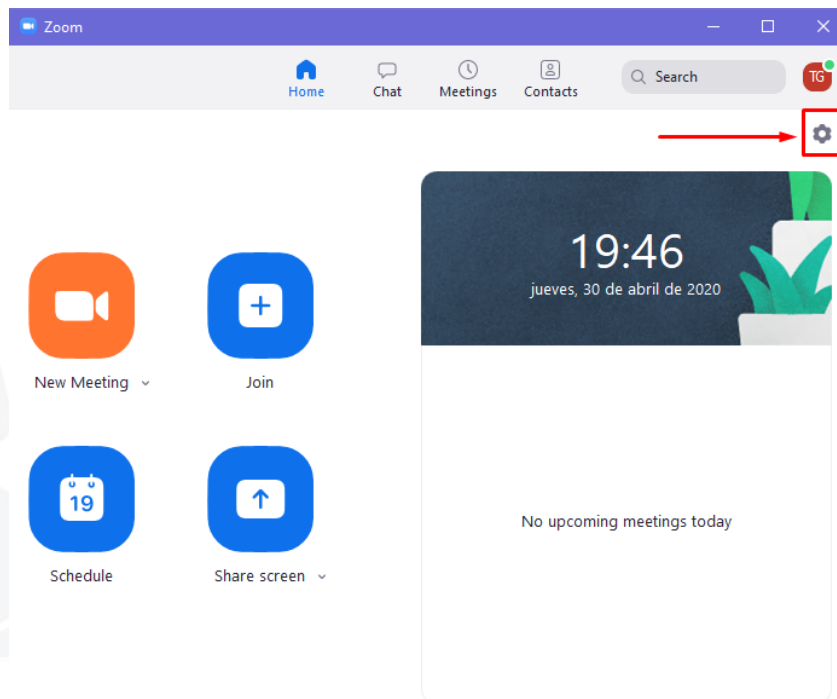

Start Zoom

## 4. Wählen Sie im Zoom die Webcam

- Klicken Sie in einem Meeting in Zoom auf ^ neben *Video starten* und wählen Sie *SplitCam Video Driver*

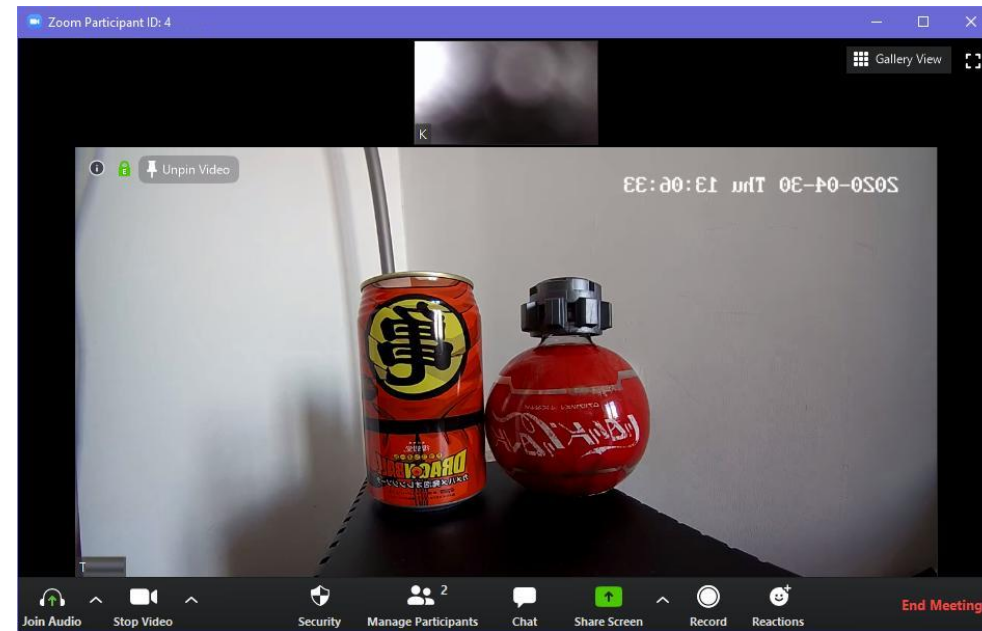
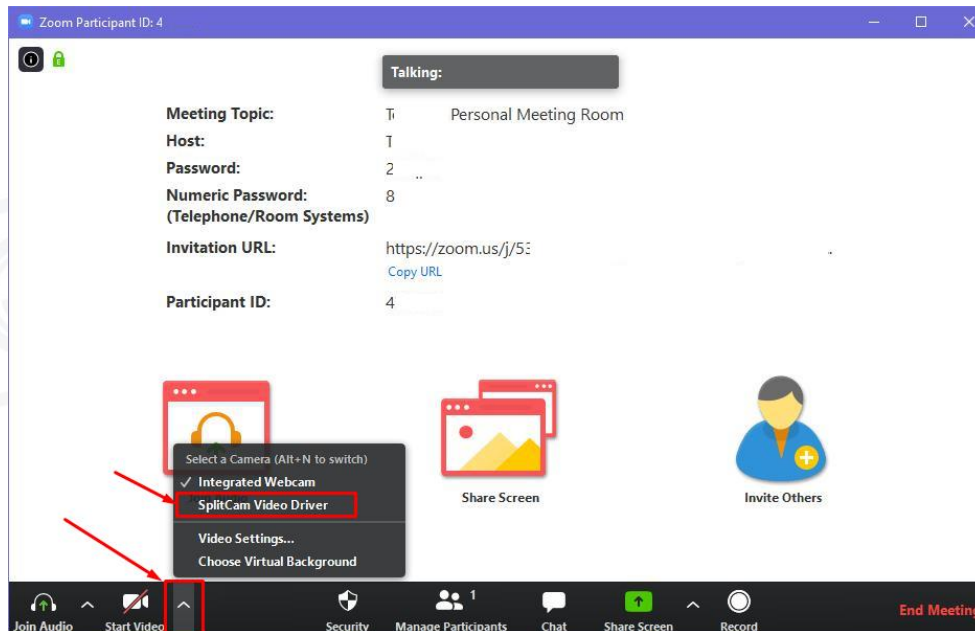

# VISIOTECH

## 5. Optionale Konfigurationen

SADPTool

## 5. Optionale Konfigurationen

- Wenn eine Kamera ihre IP über DHCP erhält, kann es ratsam sein, eine statische IP ohne Verwendung in Ihrem lokalen LAN einzurichten
- Dazu müssen Sie den vom DHCP-Server verwendeten Adressbereich bestätigen und über die Webseite auf den Router zugreifen. Normalerweise 192.168.1.1 oder 192.168.0.1

Local Area Network (LAN) Setup

Configure the Broadband Router IP Address and Subnet Mask for LAN interface. GroupName **Default** ▼

IP Address:  Subnet Mask:

Enable IGMP Snooping  
 Standard Mode  Blocking Mode

Enable IGMP LAN to LAN Multicast: **Disable** ▼  
(LAN to LAN Multicast is enabled until the first WAN service is connected, regardless of this setting.)

Last Member Query Interval:  Leave Timeout:

Enable LAN side firewall

Disable DHCP Server

Enable DHCP Server

Start IP Address:	<input type="text" value="192.168.1.100"/>	End IP Address:	<input type="text" value="192.168.1.199"/>
Primary DNS server:	<input type="text" value="80.58.61.250"/>	Secondary DNS server:	<input type="text" value="80.58.61.254"/>

## 5. Optionale Konfigurationen

- Eine IP außerhalb dieses Bereichs wird ausgewählt und der *PING-Befehl* in der Eingabeaufforderung überprüft, ob kein Gerät vorhanden ist, wenn keine Antwort erfolgt.

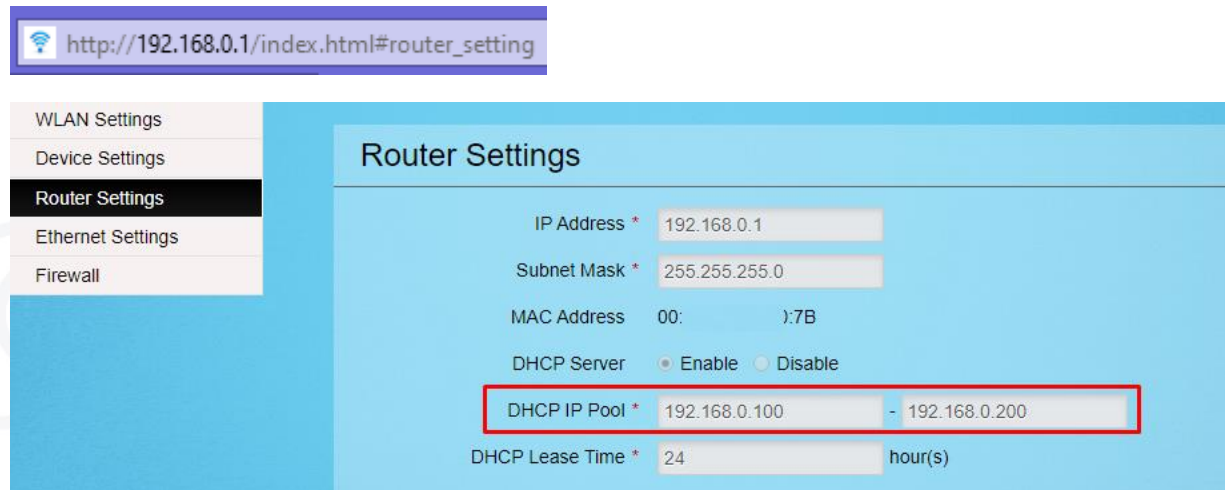

Command Prompt

```
C:\Users\Public>ping 192.168.0.214

Pinging 192.168.0.214 with 32 bytes of data:
Request timed out.
Request timed out.
Request timed out.
Request timed out.

Ping statistics for 192.168.0.214:
    Packets: Sent = 4, Received = 0, Lost = 4 (100% loss),

C:\Users\Public>
```

- In diesem Beispiel wird überprüft, ob der DHCP-Bereich zwischen 192.168.0.100 und 192.168.0.200 liegt und ob die IP 192.168.0.214 frei ist.

- In SADP ist das Kästchen links das man aktiviert und DHCP deaktiviert muss, die ausgewählte statische IP wird eingegeben, das Kennwort ist *admin* wird eingegeben und auf *Ändern* klicken

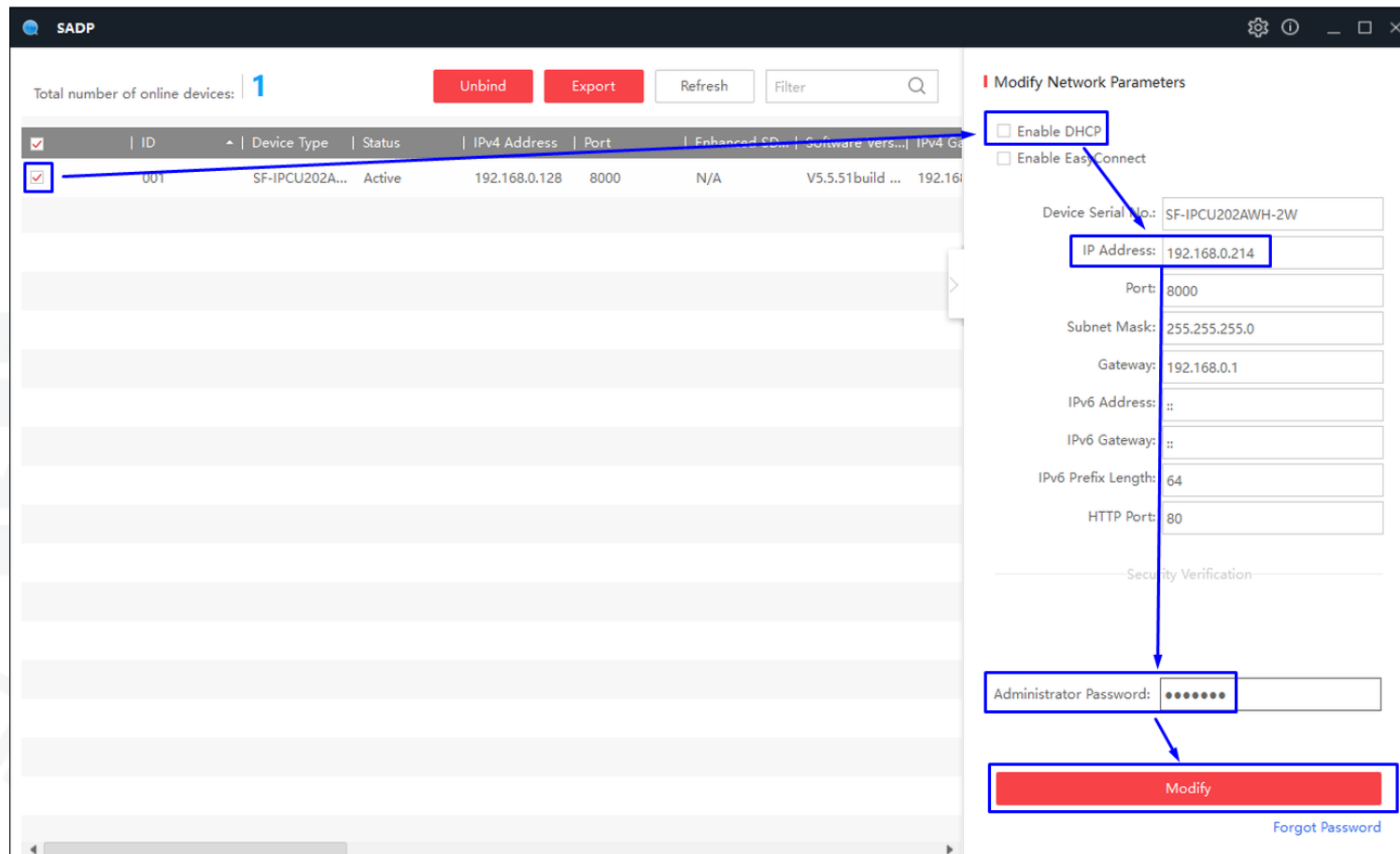

ID	Device Type	Status	IPv4 Address	Port	Enhanced SD...	Software vers...	IPv4 G...
001	SF-PCU202A...	Active	192.168.0.128	8000	N/A	V5.5.51build ...	192.16...

**Modify Network Parameters**

Enable DHCP  
 Enable Easy Connect

Device Serial No.: SF-PCU202AWH-2W

IP Address: 192.168.0.214

Port: 8000

Subnet Mask: 255.255.255.0

Gateway: 192.168.0.1

IPv6 Address: ::

IPv6 Gateway: ::

IPv6 Prefix Length: 64

HTTP Port: 80

Security Verification

Administrator Password: .....

**Modify**

[Forgot Password](#)

- Dadurch wird die ausgewählte IP (im Beispiel 192.168.0.214) auf die Kamera eingestellt

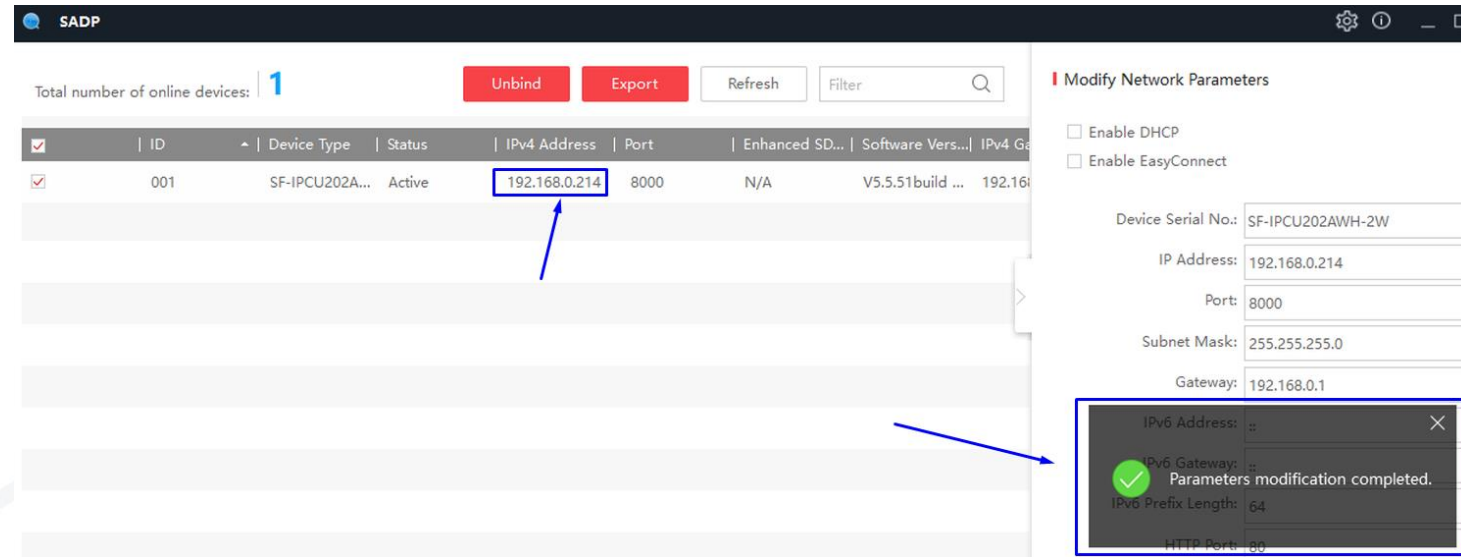

SADPTool

- Sie müssen es in *SplitCam* ändern, um als Webcam verwendet zu werden

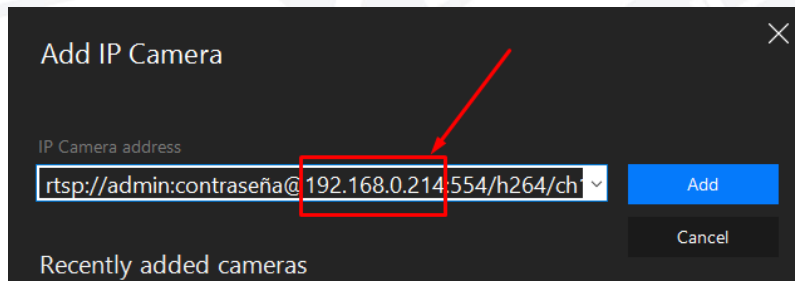

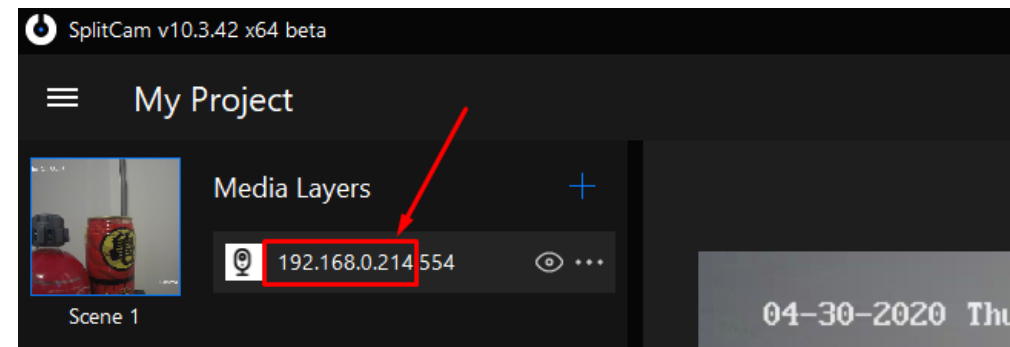

SplitCam

[www.visiotechsecurity.com](http://www.visiotechsecurity.com)