Linea di prodotti Baseline

SurfaceBox [55]

Scatola di montaggio a superficie
per un dispositivo LightSwitch o Outlet

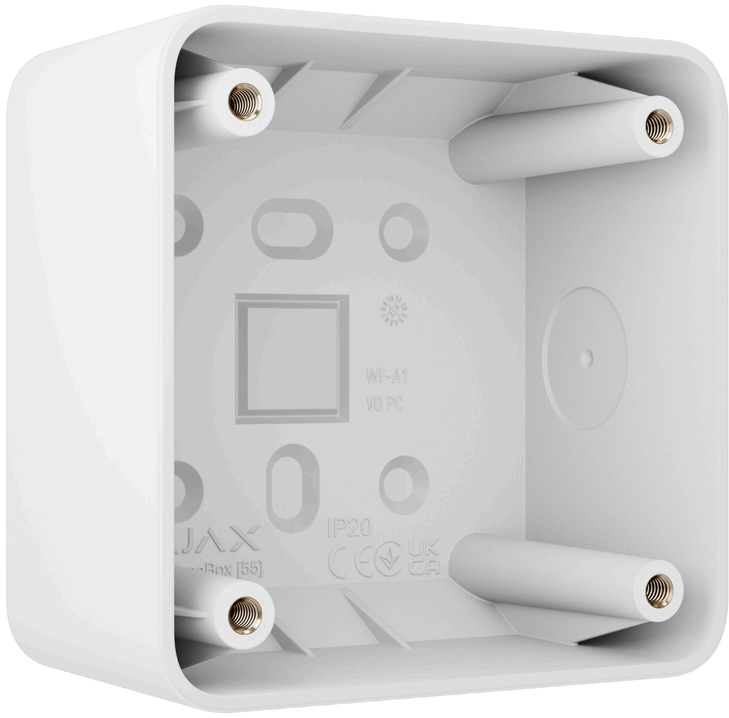

La scatola di montaggio SurfaceBox [55] è stata progettata per il montaggio in superficie degli interruttori e delle prese incorporate Ajax quando è difficile o poco pratico incassare i dispositivi direttamente nella parete. La scatola si adatta perfettamente al colore e alla forma dei dispositivi LightSwitch e Outlet, creando un look coerente che si integra con qualsiasi tipo di interno.

- Compatibile con tutti gli interruttori e le prese incorporate Ajax[1]
- Design compatto identico alla palette di otto colori LightSwitch e Outlet[2]
- Adatta per l'installazione su varie superfici
- Montaggio semplice senza necessità di installazione a parete









Installazione versatile con punti di fissaggio preparati

Per il montaggio a parete

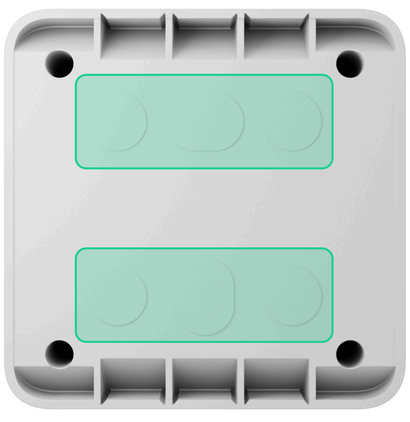

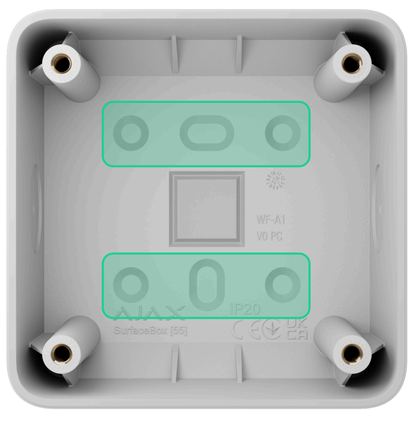

Per il cablaggio

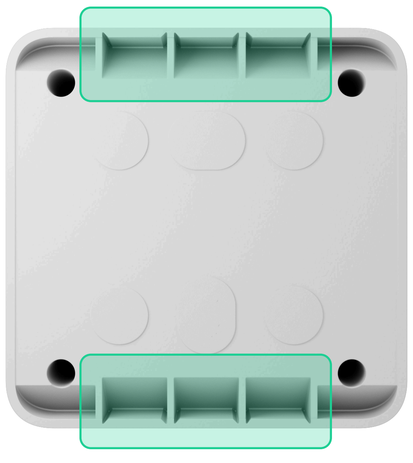

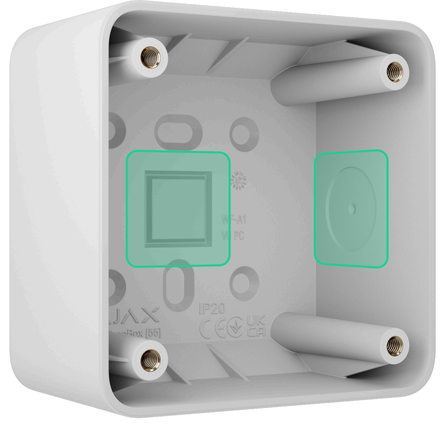

⚠ **SurfaceBox [55]** è venduta separatamente dai dispositivi LightSwitch e Outlet.

Compatibilità

Tutte le versioni di interruttori e prese incorporate Ajax.

Custodia

Colore[2]
nero (black), bianco (white), grigio nebbia (fog), grigio (grey), grafite (graphite), avorio (ivory), grigio ostrica (oyster), oliva (olive)

Dimensioni
82,6 × 82,6 × 46,8 mm

Peso
63,5 g

Set completo

SurfaceBox [55]
Quattro viti di fissaggio
per i dispositivi LightSwitch e Outlet
Guida rapida

[1] Una SurfaceBox [55] permette di installare un solo dispositivo LightSwitch o Outlet.

[2] SurfaceBox [55] è attualmente disponibile solo in bianco. Altri colori saranno aggiunti nelle prossime versioni.

Per maggiori informazioni, scansionare il codice QR o seguire il link:

ajax.systems/support/devices/surfacebox-55

support@ajax.systems
@AjaxSystemsSupport_Bot
ajax.systems