Linha de produtos Baseline

SurfaceBox [55]

Caixa de montagem em superfície para um dispositivo LightSwitch ou Outlet

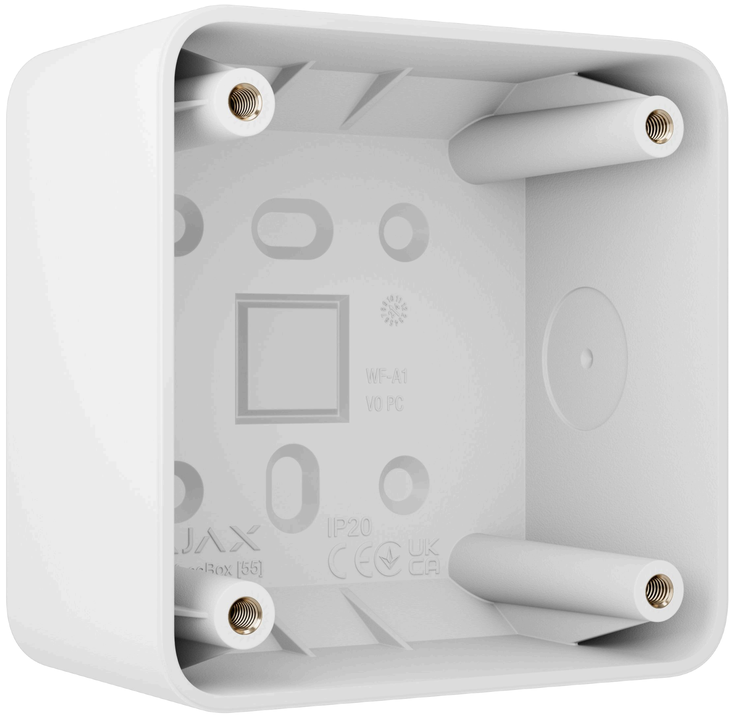

A SurfaceBox [55] foi concebida para a montagem à superfície de interruptores de luz e tomadas Ajax quando é difícil ou impraticável embutir dispositivos diretamente na parede. A caixa combina perfeitamente com a cor e a forma dos dispositivos LightSwitch e Outlet, criando um aspeto coerente que complementa qualquer interior.

- Compatível com todos os interruptores e tomadas de luz Ajax[1]
- Design compacto idêntico ao do LightSwitch e paleta de oito cores da Outlet[2]
- Adequado para instalação em várias superfícies
- Montagem sem esforço, sem necessidade de instalação na parede







Instalação versátil com pontos de fixação preparados

Para montagem na parede

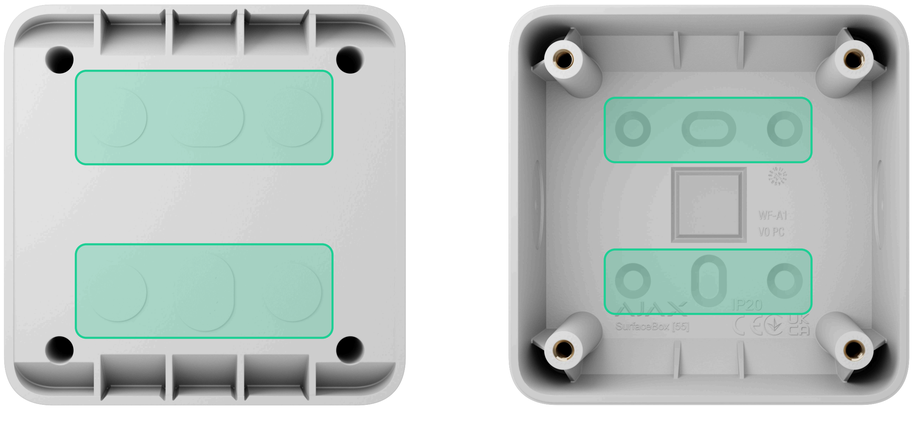

Para a cablagem

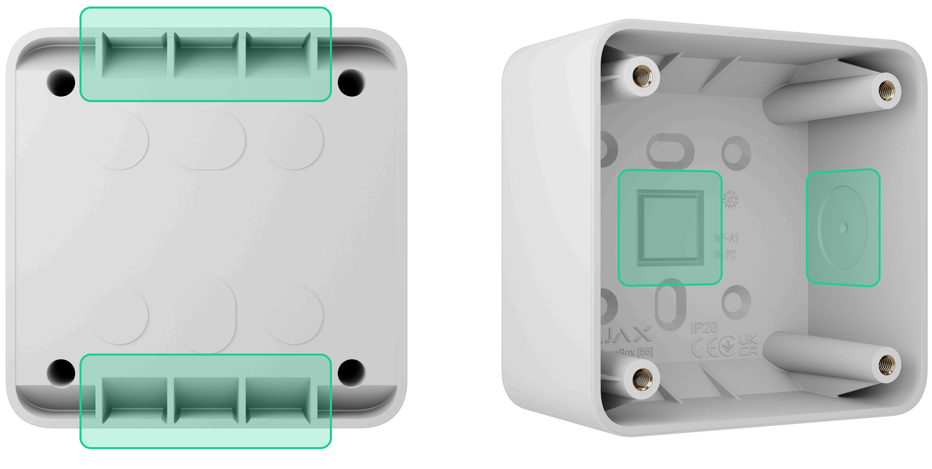

⚠ A **SurfaceBox [55]** é vendida separadamente dos dispositivos LightSwitch e Outlet.

Compatibilidade

Todas as versões de interruptores de luz e tomadas Ajax.

Carcaça

Cor[2]
preto (black), branco (white), nevoeiro (fog), cinzento (grey), grafite (graphite), marfim (ivory), ostra (oyster), azeitona (olive)

Dimensões
82,6 × 82,6 × 46,8 mm

Peso
63,5 g

Conjunto completo

SurfaceBox [55]
Quatro parafusos de fixação
para dispositivos LightSwitch e Outlet
Guia rápido

[1] Uma SurfaceBox [55] só pode acomodar um dispositivo LightSwitch ou Outlet.

[2] A SurfaceBox [55] está atualmente disponível para encomenda apenas em branco. Outras cores serão adicionadas em futuros lançamentos.

Para obter informações detalhadas, digitalize o código QR ou siga o link:

ajax.systems/support/devices/surfacebox-55

support@ajax.systems
@AjaxSystemsSupport_Bot
ajax.systems