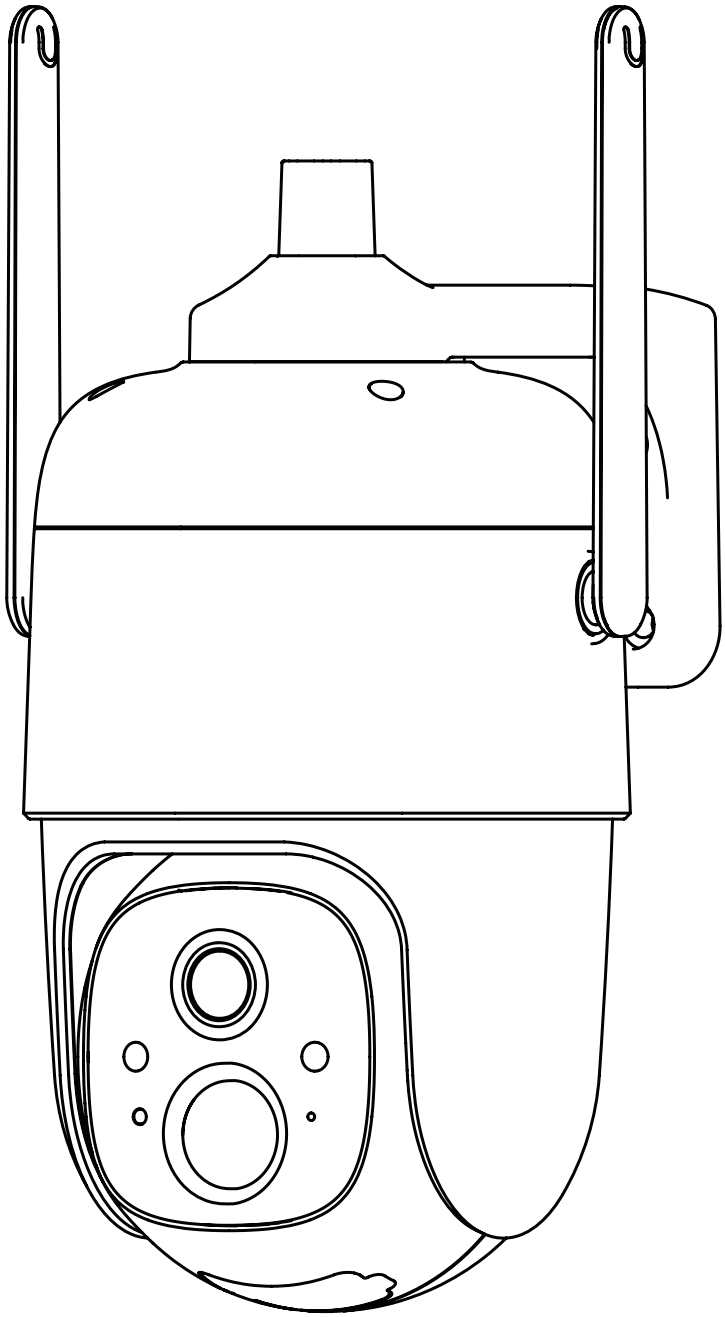

Intelligente PTZ-Batteriekamera

Bedienungsanleitung

Inhaltsverzeichnis

1. Inhalt 01

2. Aussehen des Produkts 02

3. Schnellstart 04

4. Einstellungen 06

5. Installation 11

6. Zugang zur Kamera teilen 15

7. Laden 18

8. Statusanzeige 19

9. Produktspezifikationen 19

10. Firmware update 20

11. FCC-Warnungen 20

12. FAQ 22

Inhalt

1. VicoHome CQ1 Kamera *1
2. Halter *1
3. Montagesatz *1
4. USB-Ladekabel *1
5. Bedienungsanleitung *1
6. Schrauben für die Halterung *1
7. Solarpanel-Ladegerät *1

Aussehen des Produkts

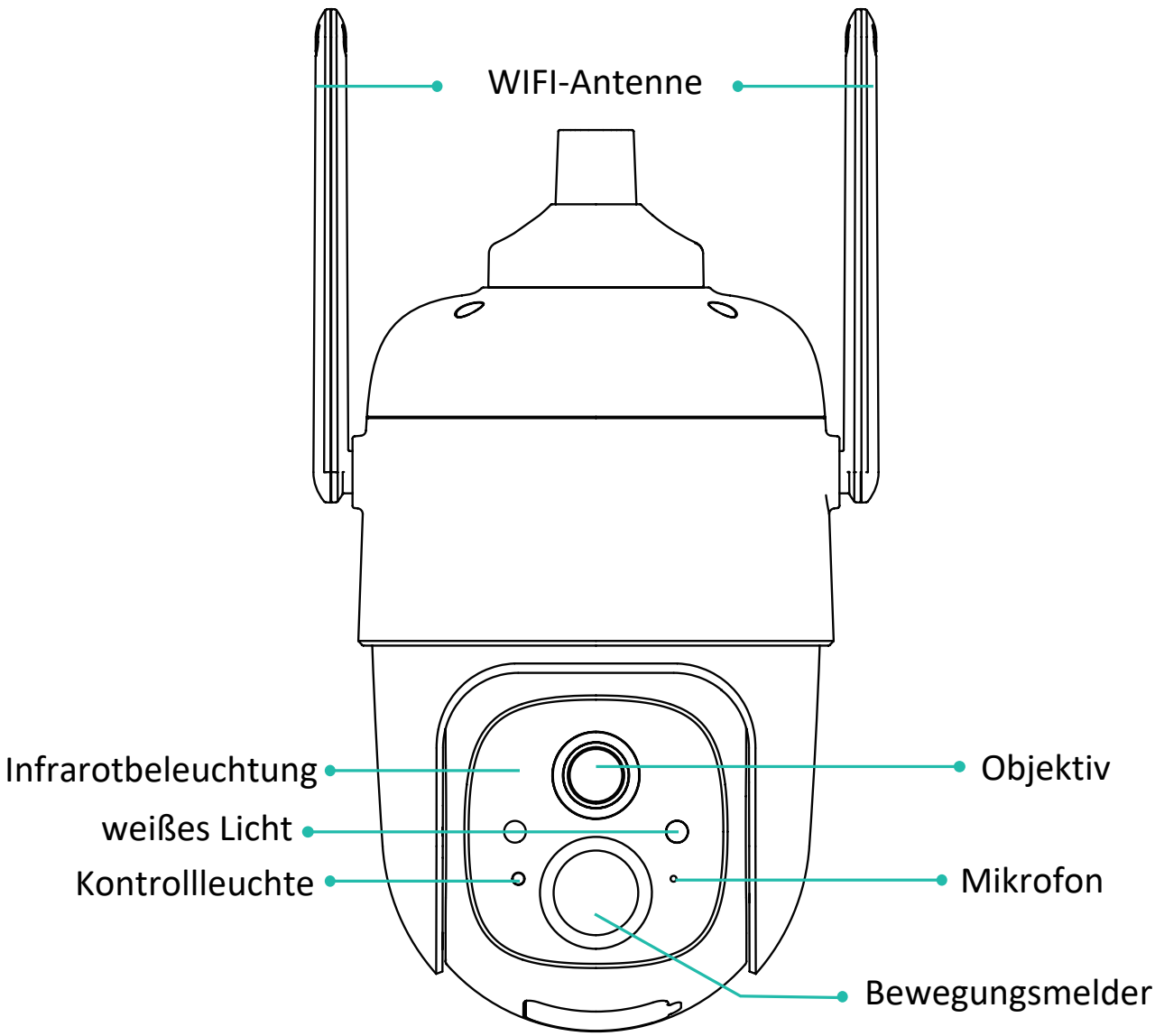

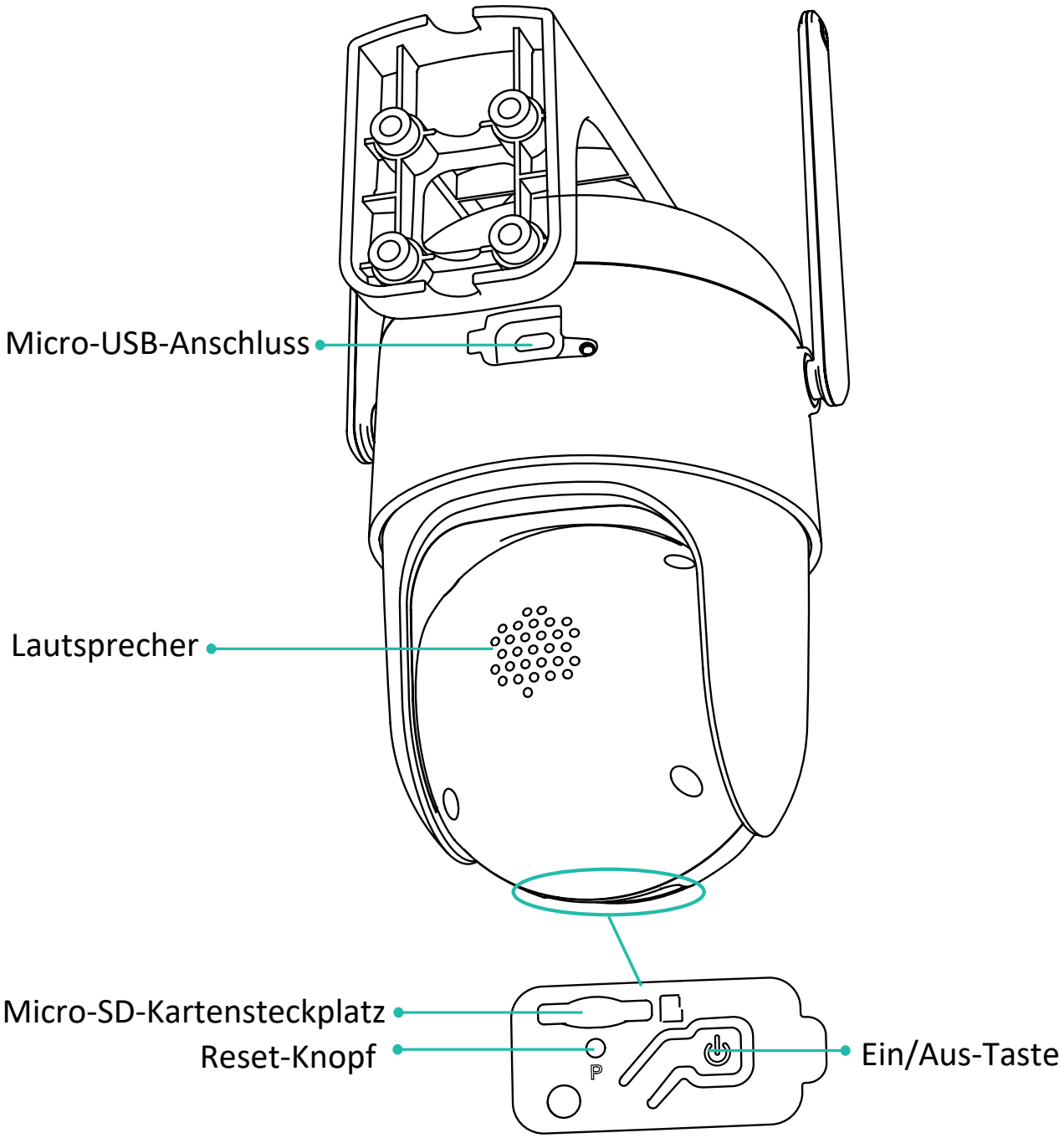
Micro-USB-Anschluss
Lautsprecher
Micro-SD-Kartensteckplatz
Reset-Knopf
Ein/Aus-Taste

Schnellstart

Die intelligente Batteriekamera unterstützt Batterie- oder Wechselstromversorgung.

1. App herunterladen und installieren

Die batteriebetriebene intelligente WIFI-Kamera ist mit Android und iOS kompatibel. Für ein besseres Erlebnis scannen Sie den QR-Code unten mit Ihrem Mobiltelefon, installieren Sie die App und folgen Sie den Anweisungen, um die Benutzerregistrierung abzuschließen.



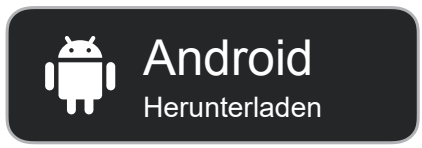

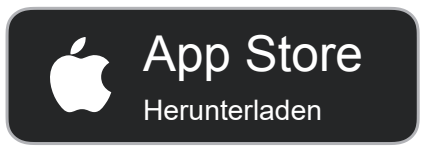

App herunterladen

Scannen Sie den QR-Code oder gehen Sie auf den Link, um die App herunterzuladen und zu installieren:

https://www.vicohome.io/download/

2. Gerät hinzufügen

Melden Sie sich bei der App an, verbinden Sie sich mit Wi-Fi 2,4 GHz und fügen Sie das Gerät gemäß den Anweisungen hinzu (bewegen Sie das Gerät beim Einrichten näher an den Router heran).

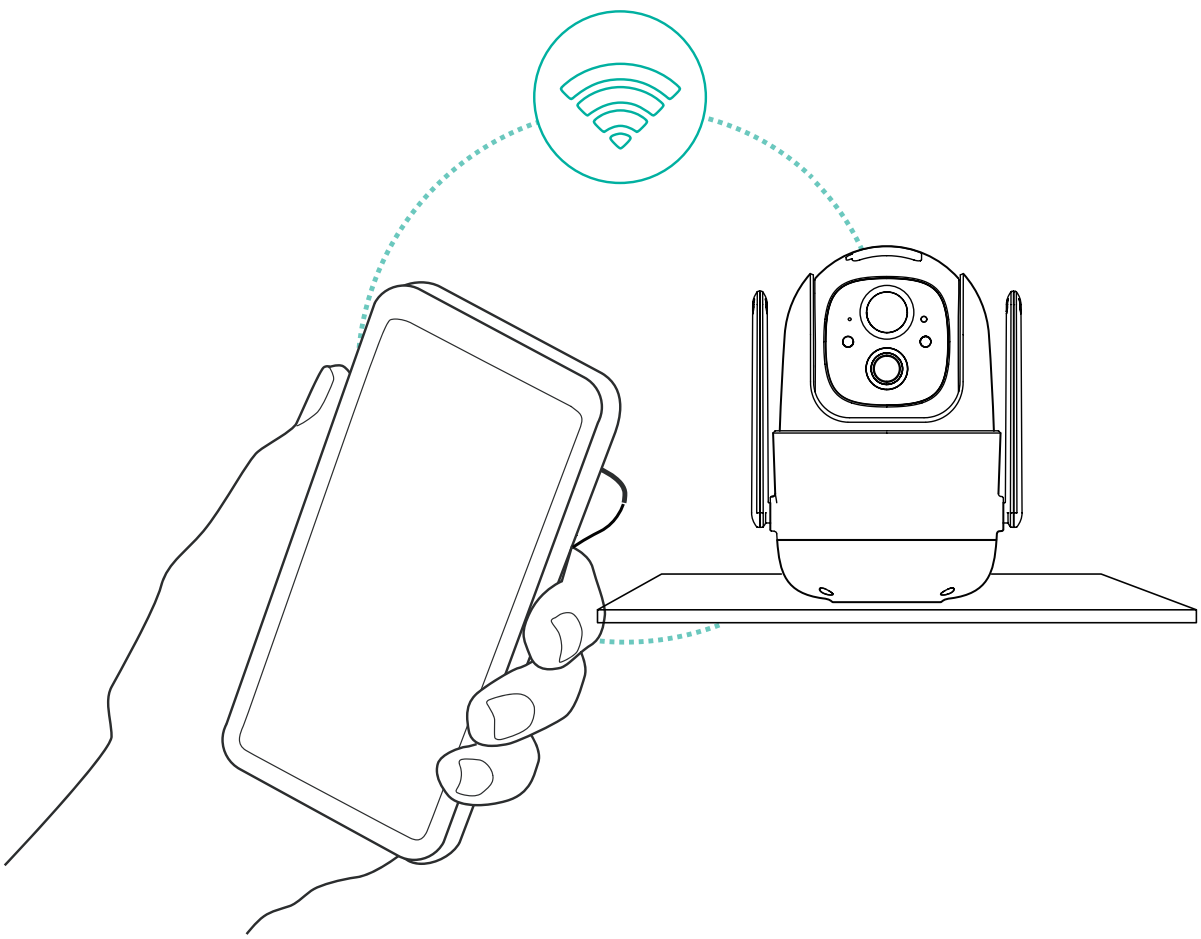

Kameraeinstellung

Klicken Sie in der App auf „Kamera jetzt hinzufügen“ und geben Sie den Namen und das Passwort des 2,4-GHz-WLAN-Netzwerks ein, mit dem sich die Kamera verbinden soll.

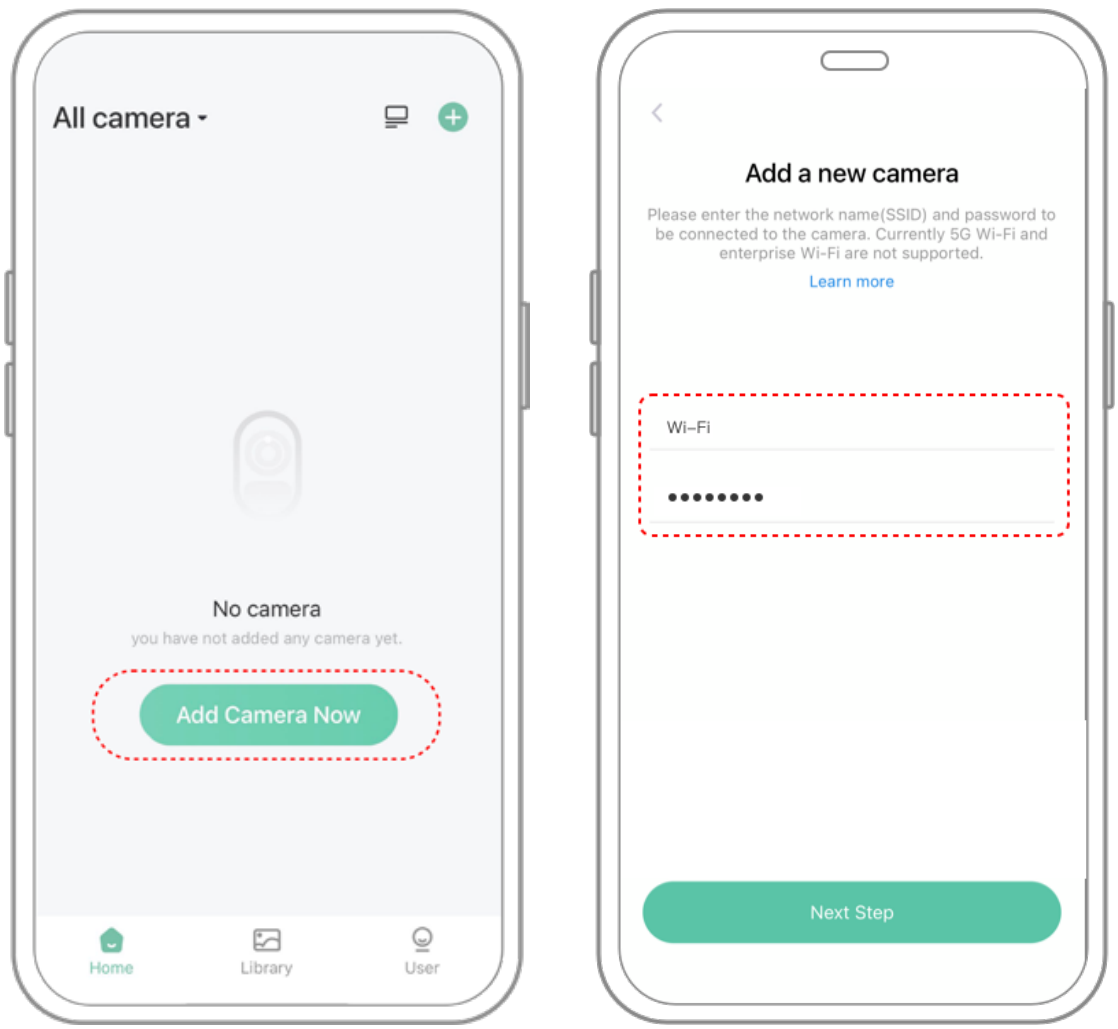

Um eine Verbindung über größere Entfernungen zu gewährleisten, unterstützt die Kamera nur 2,4-GHz-WLAN mit höherer Wanddurchdringungsfähigkeit und unterstützt derzeit kein WLAN mit anderen Frequenzen (5 GHz und 6 GHz). Stellen Sie sicher, dass das eingegebene WLAN den Anforderungen entspricht. Klicken Sie nach Abschluss auf „Weiter“, um den QR-Code zum Koppeln der Kamera zu generieren.



2) Nachdem Sie den Kameraschalter 3 Sekunden lang gedrückt haben, schaltet sich die Kamera ein. Die Kamera gibt nach dem Einschalten den Scan-Ton „Ding Dong Ding Dong“ aus (wenn Sie ihn nicht hören, doppelklicken Sie bitte auf die Ein/Aus-Taste).

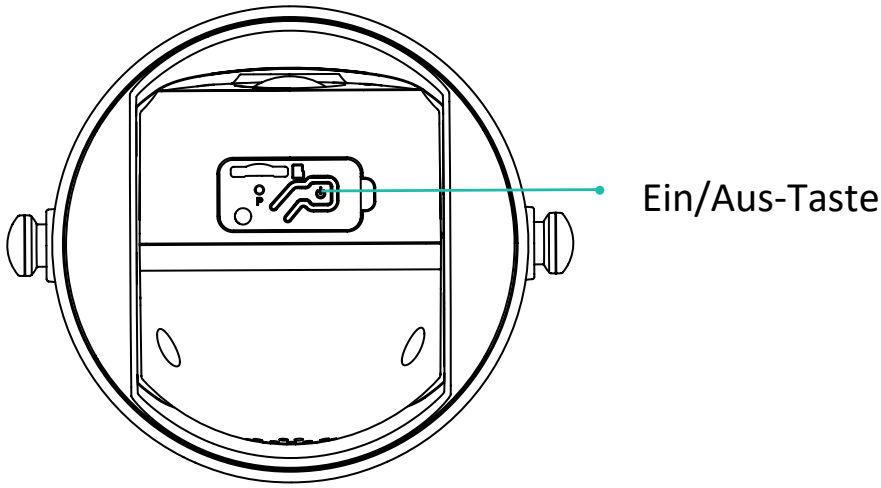

3) Bewegen Sie das Kameraobjektiv etwa 20 cm (7 Zoll) in Richtung des in VicoHome generierten QR-Codes, bis Sie ein „Ding“-Ton hören.

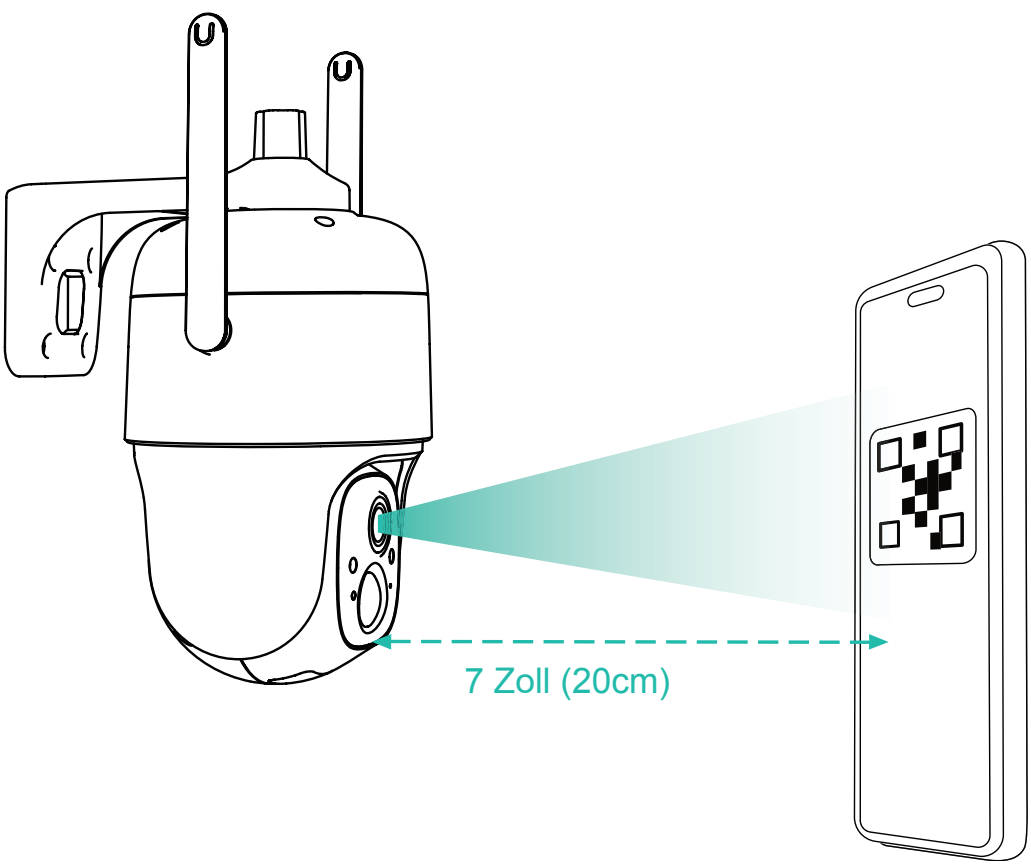

4) Nach einer Weile gibt die Kamera einen schnellen Ton einer erfolgreichen Verbindung aus. Legen Sie zu diesem Zeitpunkt bitte den Gerätenamen in der App fest und wählen Sie den Ort aus, an dem Sie das Gerät aufstellen möchten. Klicken Sie auf „Weiter“, um die Kopplung abzuschließen.

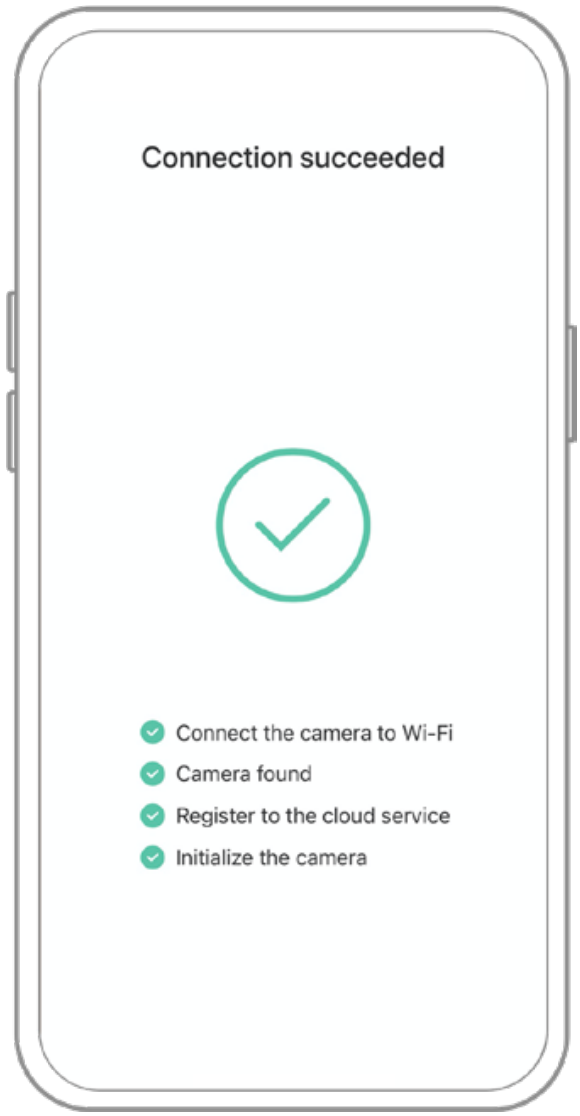

Mögliche Probleme beim Binden:

- Wenn Sie den "Wi-Fi Passwort Fehler" hören, überprüfen Sie bitte, ob das von Ihnen in der App eingegebene Wi-Fi Passwort korrekt ist;
- Wenn Sie den "Authentifizierungsfehler" hören, stellen Sie bitte sicher, dass Ihr Wi-Fi-Netzwerk kein Netzwerkverbindungsmodus auf Unternehmensebene ist und das Gerät nur das Netzwerk mit der Sicherheitsstufe unter WPA-2 unterstützt;
- Wenn Sie „WLAN nicht gefunden“ hören, überprüfen Sie bitte, ob Sie den richtigen WLAN-Namen ausgewählt oder eingegeben haben, platzieren Sie das Gerät in der Nähe des WLAN-Routers und stellen Sie sicher, dass der Router eingeschaltet ist; Bitte beachten Sie, dass 5-GHz-WLAN vom Gerät nicht durchsucht werden kann;
- Wenn Sie das "Abrufen der IP-Zeitüberschreitung" hören, bedeutet dies, dass die Anzahl der Geräte, die in Ihrem Haus mit dem Router verbunden sind, zu groß ist, um weitere Geräte anzuschließen. Bitte entfernen Sie einige der verbundenen Geräte, die nicht häufig verwendet werden, oder starten Sie den Router neu, um die nicht verbundenen Geräte zu löschen. Möglicherweise müssen Sie sich an den Router-Administrator wenden;
- Wenn Sie die Meldung "Cloud-Dienstverbindung fehlgeschlagen" hören, überprüfen Sie bitte, ob Ihr Router richtig mit dem externen Netzwerk verbunden ist, und es ist üblich, dass die Netzwerktrennung oder der ausgewählte Router in Ihrem Zuhause ein lokaler Netzwerkserver ist. Bitte stellen Sie sicher, dass die Netzwerkverbindung normal ist und versuchen Sie, die Firewall vorübergehend auszuschalten, um erneut eine Verbindung herzustellen

Installation der Kamera

Sie können die Kamera auf einem Regal oder anderen Oberflächen platzieren oder zur Verwendung an einer Wand installieren.

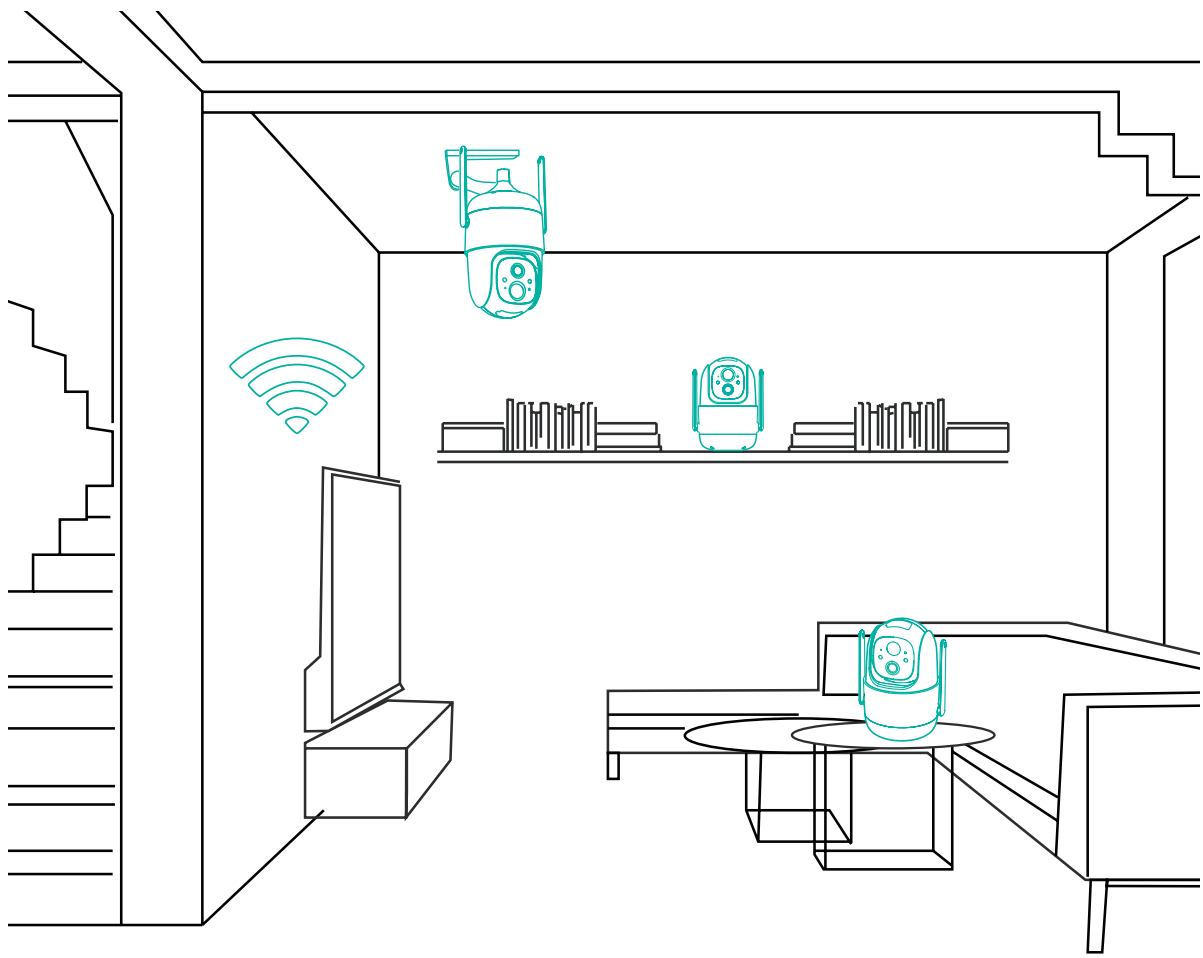

(1) Wählen Sie einen guten Platz für Ihre Kamera

Wählen Sie einen geeigneten Ort für Ihre Kamera, installieren Sie die Kamera an einer Position, an der Ihre Sicht nicht behindert wird, und stellen Sie sicher, dass Sie sich in Reichweite des Wi-Fi-Netzwerks befinden. Der PIR-Infrarotsensor reagiert empfindlicher auf Bewegungen im Sichtfeld der Kamera als auf Bewegungen zur oder von der Kamera.

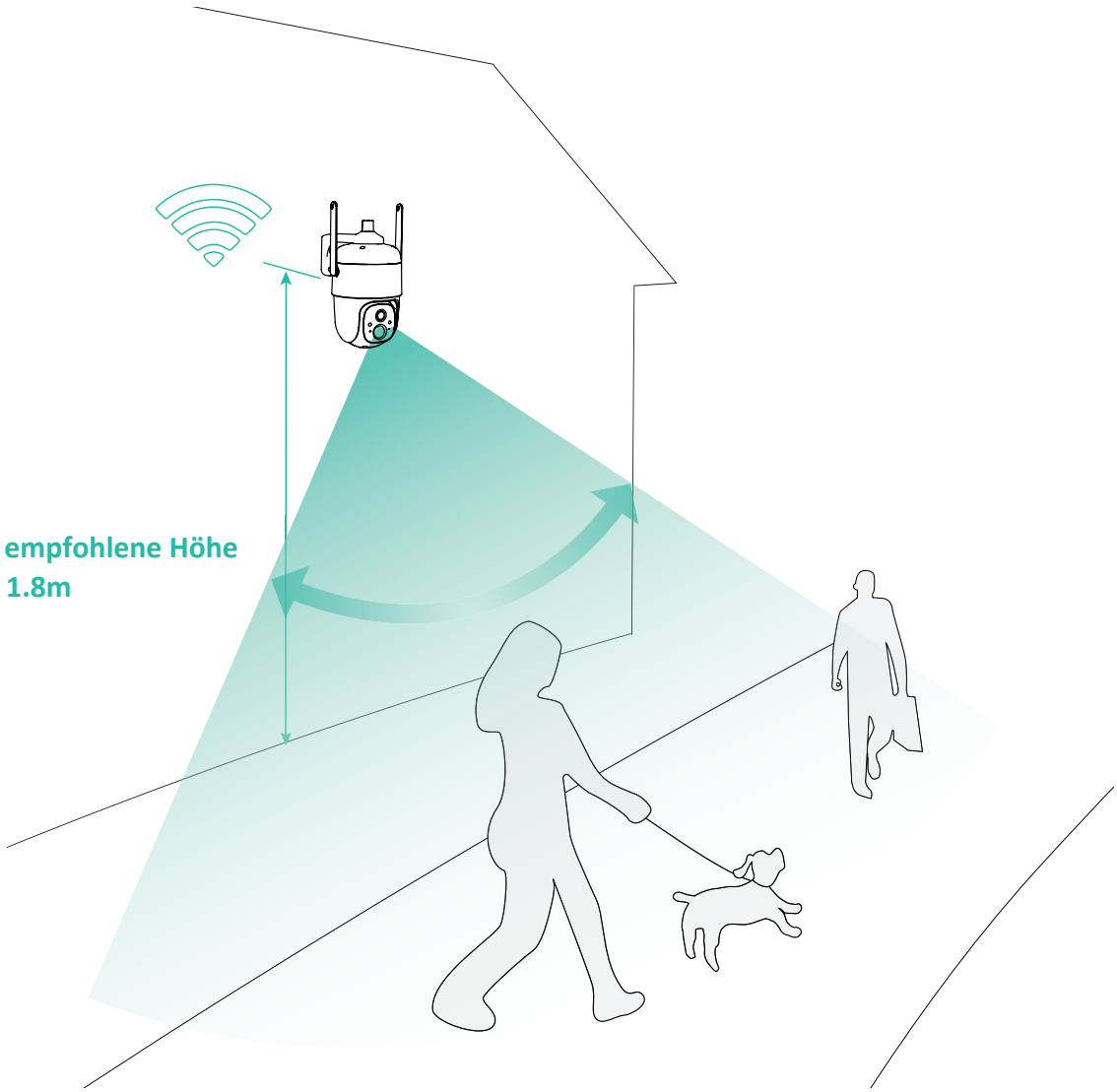

Installieren Sie die Kamera für die Verwendung im Außenbereich herum, um die wasserdichte Leistung und Effektivität des Bewegungssensors für den menschlichen Körper zu maximieren.

(2) Installation der Halterung

1) Fijación con tornillos:

Befestigen Sie die Kamera an der gewünschten Stelle. Sie können die Wand oder Decke mit Schrauben direkt anschrauben und dann die Kamera an der festen Basis festschrauben.



2) Kameraeinrichtung

Drehen Sie die Kamera auf den Kopf und befestigen Sie sie dann mit einer Schraube an der Halterung.

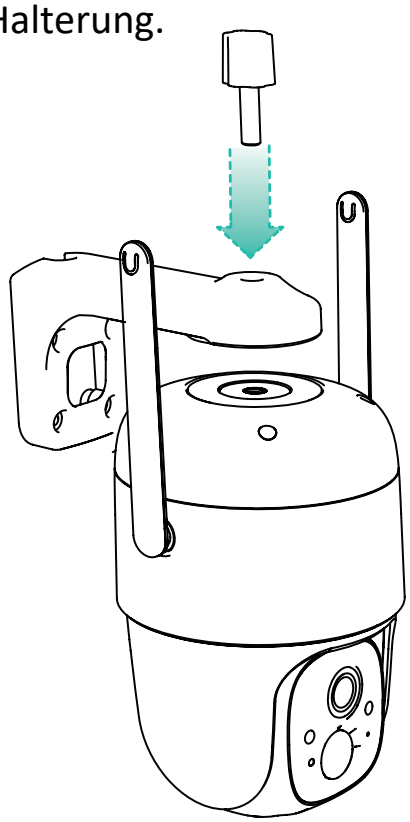

(3) Verbinden Sie das Solarpanel mit der Kamera

Öffnen Sie die Gummikappe auf der Rückseite der Kamera und stecken Sie dann das Kabel vom Solarmodul in den Micro-USB-Anschluss der Kamera.

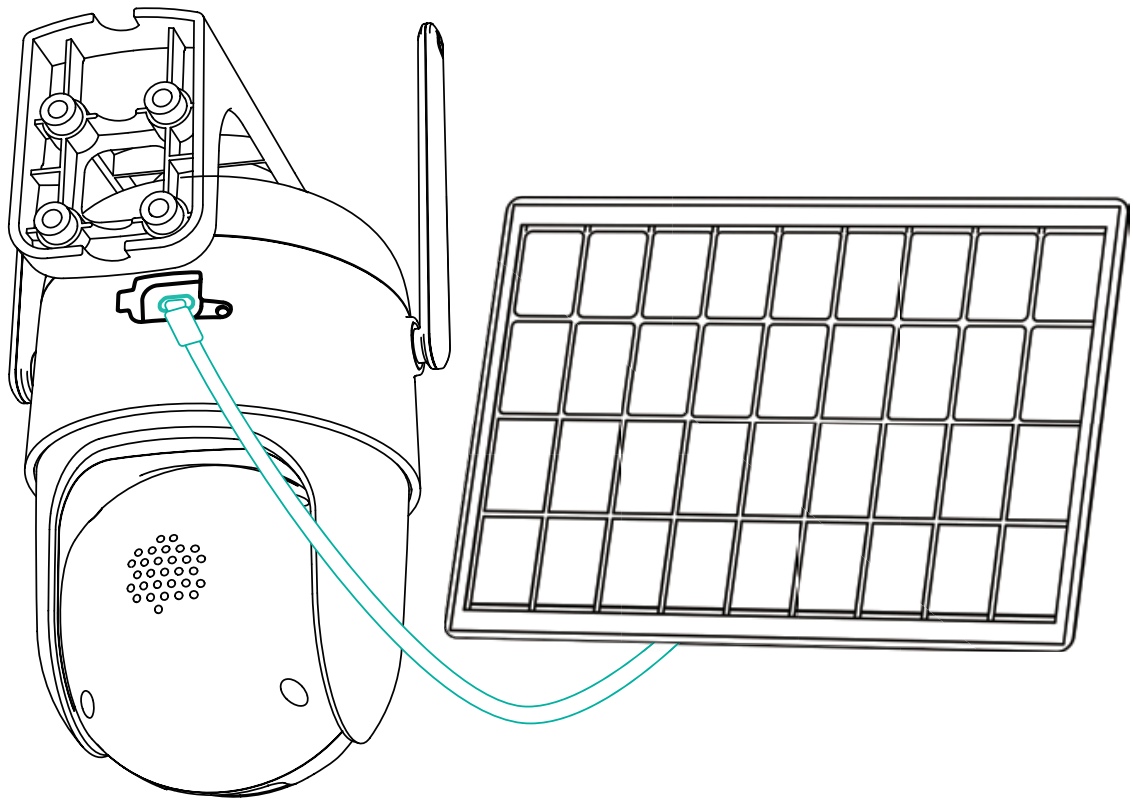

Teilen der Kamera

Sie können diese Funktion verwenden, wenn Sie möchten, dass andere Familienmitglieder oder Freunde die Kamera verwenden. Nur der Admin-Benutzer, der als erster die Kamera hinzufügt, kann die Kameraeinstellungen freigeben und verwalten. Freigegebene Benutzer haben eingeschränkte Zugriffsrechte.

(1) Schritte für den Administratorbenutzer

1) Suchen Sie die Kamera, die Sie teilen möchten, auf der Startseite der App und tippen Sie dann auf die Schaltfläche „Teilen“. Sie können auch auf das Symbol „Kameraeinstellungen“ der Kamera und dann auf die Schaltfläche „Teilen“ tippen;

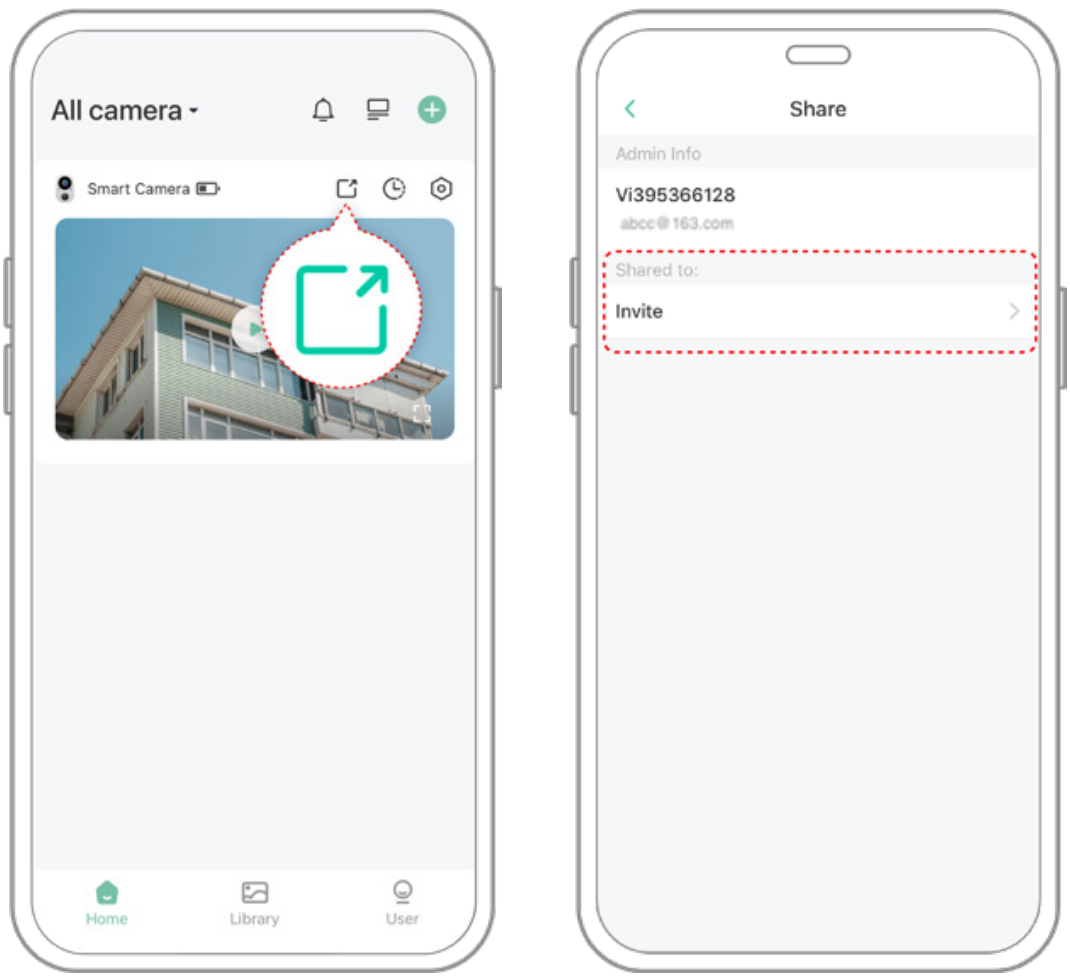

2) Tippen Sie auf „Kamera teilen“, es wird ein QR-Code zum Teilen generiert



(2) Schritte zum Freigeben von Benutzern

Suchen Sie für die Familie oder Freunde, für die Sie die Kamera freigeben möchten, auf der Startseite nach „Kamera eines Freundes hinzufügen“, um die Scan-Code-Seite aufzurufen, scannen Sie dann den generierten QR-Code auf dem Telefon des Administrators und senden Sie dann die Zugriffsanfrage an den Administrator-Benutzer .

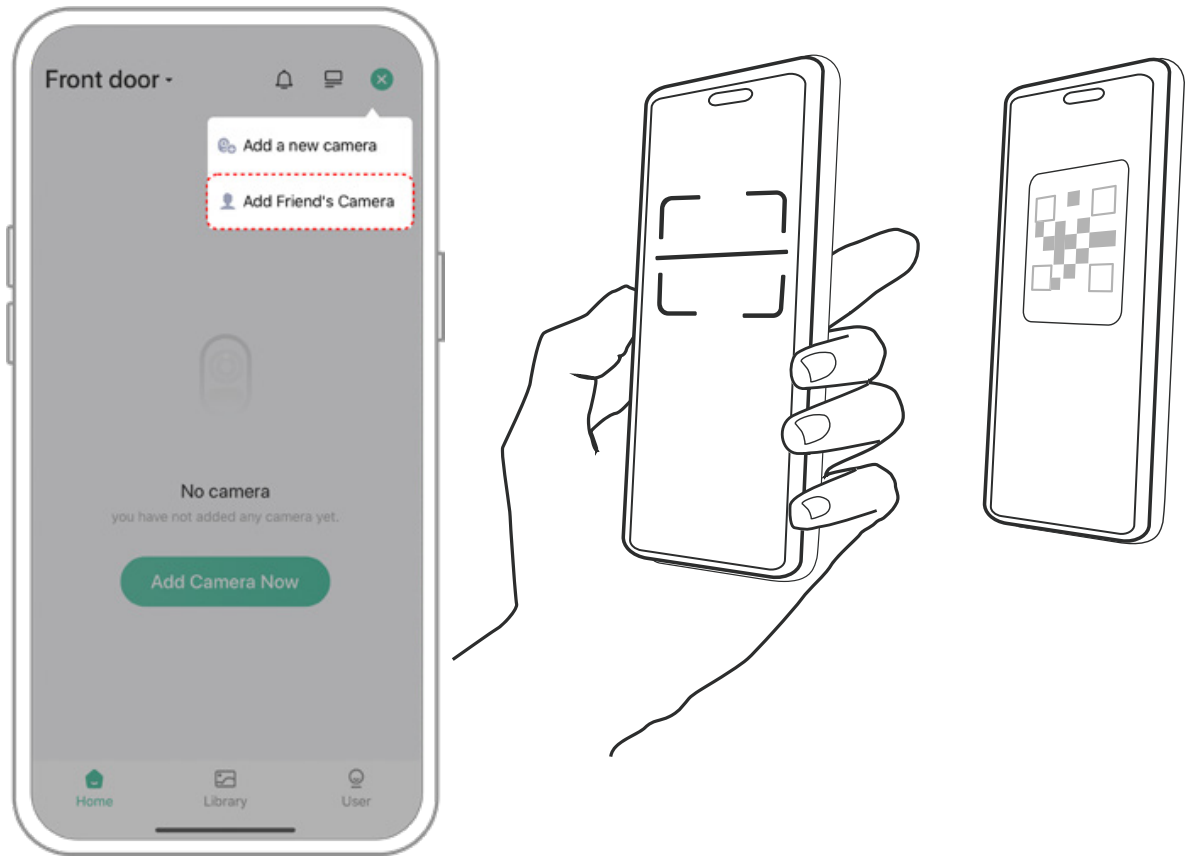

(3) Schritte für den Administratorbenutzer

Sie erhalten eine Bestätigungsnachricht und können den Vorgang zum Teilen der Kameraansicht abschließen, nachdem Sie diese akzeptiert haben.

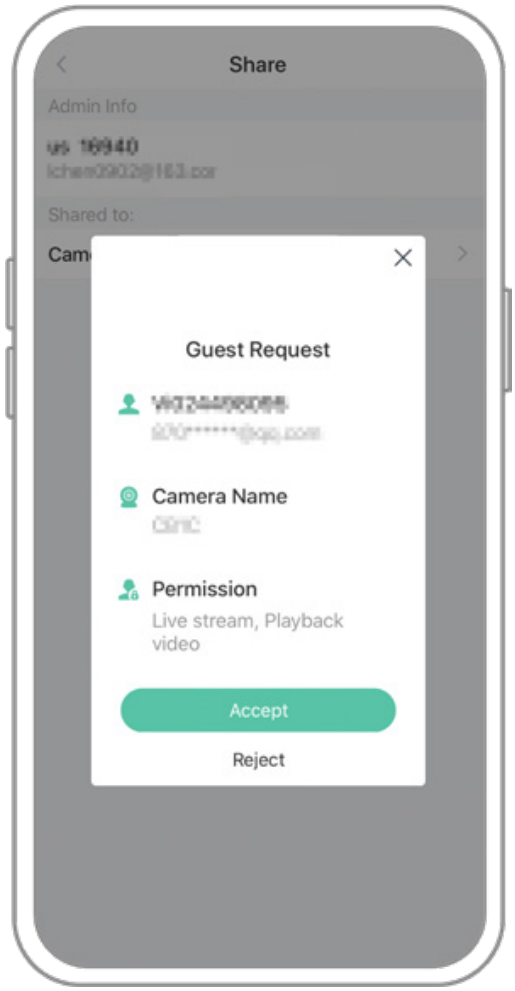

Kamera laden

Die App erinnert Sie daran, Ihre Kamera aufzuladen, wenn der Akku fast leer ist. Bitte verwenden Sie das Micro-USB-Kabel zum Anschließen an den 5-V-/1,5-A-Ladeadapter, um die Kamera aufzuladen. Während des Ladevorgangs leuchtet die Kontrollleuchte an der Kamera durchgehend gelb, und wenn die Kamera vollständig aufgeladen ist, leuchtet die Kontrollleuchte durchgehend grün. Das vollständige Aufladen der Kamera dauert 15 Stunden.

Kontrollleuchte

Modi	Status
Betriebmodus	Blau
Schlafmodus	Aus
Lademodus	Gelb
Vollademodus	Grün

Produktspezifikationen

Artikel	Spezifikationen
Objektiv	Sichtfeld: 110°
Auflösung	Max. 1920X1080
Bitrate	Adaptiv
Speicher	Micro-SD-Karte Micro (bis zu 128 GB)
Drehwinkel	355° Schwenken, 90° Neigen
Akku-Kapazität	9000mAh
Adapteranforderung	5V/1.5A
Größe (ohne Halterung)	120,2 × 101,1 × 158,3 (mm)

Firmware-Update

Wenn Sie Ihre Kamera über die App verbinden, werden Sie gefragt, ob die neueste Firmware verfügbar ist. Sie können die Firmware-Version auch manuell in den Einstellungen der App über

Bitte stellen Sie sicher, dass Ihre Kamera vollständig aufgeladen oder an das Netzteil angeschlossen ist, bevor Sie die Firmware aktualisieren. Bitte unterbrechen Sie die Stromversorgung nicht während des Upgrades.

FCC-Warnung

Dieses Gerät entspricht Teil 15 der FCC-Bestimmungen. Der Betrieb unterliegt den folgenden zwei Bedingungen:
(1) Dieses Gerät darf keine schädlichen Interferenzen verursachen
(2) Dieses Gerät muss alle empfangenen Interferenzen akzeptieren, einschließlich Interferenzen, die einen unerwünschten Betrieb verursachen können. Alle Änderungen oder Modifikationen, die nicht ausdrücklich von der für die Konformität verantwortlichen Partei genehmigt wurden, können die Berechtigung des Benutzers zum Betrieb des Geräts erlöschen lassen.

HINWEIS: Dieses Gerät wurde getestet und entspricht den Grenzwerten für ein digitales Gerät der Klasse B gemäß Teil 15 der FCC-Bestimmungen. Diese Grenzwerte sollen einen angemessenen Schutz gegen schädliche Interferenzen bei einer Installation in Wohngebieten bieten.

Dieses Gerät erzeugt, verwendet und strahlt Hochfrequenzenergie aus und kann, wenn es nicht gemäß den Anweisungen installiert und verwendet wird, schädliche Interferenzen bei der Funkkommunikation verursachen.

Dies ist jedoch keine Garantie dafür, dass bei einer bestimmten Installation keine Interferenzen auftreten.
Wenn dieses Gerät schädliche Interferenzen beim Radio- oder Fernsehempfang verursacht, die durch Aus- und Einschalten des Geräts festgestellt werden können, wird dem Benutzer empfohlen, zu versuchen, die Interferenzen durch eine oder mehrere der folgenden Maßnahmen zu beheben:
Verlegen oder richten Sie die Empfangsantenne neu aus.
Vergrößern Sie den Abstand zwischen Gerät und Empfänger.
Schließen Sie das Gerät an eine Steckdose eines anderen Stromkreises als der Empfänger an.

Wenden Sie sich an den Händler oder einen erfahrenen Radio-/TV-Techniker.
Um die Einhaltung der FCC-Richtlinien zur RF-Exposition zu gewährleisten, sollte dieses Gerät mit einem Mindestabstand von 20 m zwischen dem Strahler und Ihrem Körper installiert und betrieben werden:
Verwenden Sie nur die mitgelieferte Antenne

FAQ

1. Kamerazugriffsverwaltung:

Wie lade ich Familie und Freunde ein, um meine Kamera zusammen zu verwenden?

A: Öffnen Sie die App und wählen Sie Ihre Kamera auf der Startseite aus. Klicken Sie auf die "Teilen" Taste auf der Startseite oder auf „Teilen“ in den Kameraeinstellungen, um die Sharing-Seite aufzurufen, und klicken Sie dann auf „Einladen“, um einen QR-Code zu generieren. Ihre Freunde können jetzt einige der Zugriffsrechte erhalten, indem Sie den QR-Code in Ihrem Telefon scannen.

2. Warum wird der WLAN-Name nicht angezeigt, wenn ich mich mit dem WLAN verbinde?

R: Auf Apple-Geräten mit iOS13 und höher müssen Sie in den Systemeinstellungen die "Standortberechtigung" für die App aktivieren und auf "Bei Verwendung erlauben" ändern

3. Zeigt die Kamera rote Lichter an, wenn die Nachtsicht aktiviert ist?

A: Die eingebauten Infrarotlampenperlen können dazu führen, dass die Kamera bei aktivierter Nachtsicht einige schwache rote Lichter anzeigt, aber die Bildqualität ist auch in einer Umgebung ohne Licht klar.

4. Was sind die Voraussetzungen für WLAN?

A: Bitte verwenden Sie ein 2,4-GHz-WLAN. Das Gerät unterstützt das 5-GHz-WLAN nicht. Stellen Sie in der Zwischenzeit die Wi-Fi-Authentifizierungsmethode auf WPA2-PSK oder eine niedrigere Sicherheitsmethode ein. Ein Passwort ist erforderlich.

5. Wie weit sollte die Kamera vom Router entfernt sein?

A: Nach dem Testen kann die WLAN Verbindungsentfernung normalerweise bis zu 250 Meter in einem offenen Bereich betragen. Die tatsächliche Situation hängt jedoch von der Stärke des WLANs und seiner Umgebung ab (dicke Wände, elektromagnetische Geräte oder große Metallgegenstände verursachen alle Störungen der WLAN-Signale). Wenn das Signal der Kameraverbindung schwach oder instabil ist, platzieren Sie die Kamera bitte so nah wie möglich am Router.

6. Was ist die maximale Aufzeichnungsdauer?

A: Wenn Sie die Dauer auf „Auto“ einstellen, beginnt die Aufnahme eines Videos für bis zu 3 Minuten, wenn jemand in der Kameraansicht erscheint.

7. Wie kann man Videos einfach nach Kategorie anzeigen?

A: Klicken Sie auf das Symbol in der oberen linken Ecke der Seite "Bibliothek", um mit der Filterung von Videos nach Kategorie zu beginnen. Wählen Sie die gewünschte Kategorie aus und klicken Sie dann auf „Speichern“, um die Videowiedergaben anzuzeigen.

8. Was soll ich tun, wenn das Gerät nicht funktioniert

A: Schließen Sie die Stromversorgung wieder an. Wenn das Gerät immer noch nicht funktioniert, können Sie mit einem spitzen Gegenstand die Reset-Taste 5 Sekunden lang gedrückt halten, um alle Störungen des Geräts zu beheben (die Originaldaten gehen dabei nicht verloren) und das Gerät neu konfigurieren

V1.0